



# Prefeitura do Município de Piracicaba

Secretaria Municipal de Saúde

Estado de São Paulo - Brasil

## REPASSES AO TERCEIRO SETOR RELAÇÃO DOS GASTOS

**ÓRGÃO CONCESSOR:** Prefeitura Municipal de Piracicaba

**TIPO DE CONCESSÃO:** (\*) Convênios

**LEI AUTORIZADORA:** 4594/98

**OBJETO:** A execução de serviços se sessões de fisioterapias a serem prestados aos indivíduos que deles necessitem, dentro dos limites fixados e de acordo com as normas do SUS/SP.

**EXERCÍCIO:** 2017 – parcial

**PROCESSO:** 187320/14

**ENTIDADE BENEFICIÁRIA:** Instituto Educacional Piracicabano da Igreja Metodista - IEP

**CNPJ:** 54.409.461/0001-41

**ENDEREÇO e CEP:** R. Rangel Pestana, 762 - CEP: 13.400-901

**VALOR TOTAL RECEBIDO:** R\$ 15.048,50 (Quinze mil, quarenta e oito reais e cinquenta centavos).

| DATA DO DOCUMENTO | ESPECIFICAÇÃO DO DOCUMENTO (NOTA FISCAL, RECIBO) | NATUREZA DA DESPESA RESUMIDAMENTE | FONTE (**)   | VALOR            |
|-------------------|--|-----------------------------------|--------------|------------------|
| 07/04/2017        | Pagto sessões de fisioterapias - FEV /17         | Sessões fisioterapia              | Federal      | R\$ 2.593,70     |
| 02/05/2017        | Pagto sessões de fisioterapias – MAR/17          | Sessões fisioterapia              | Federal      | R\$ 3.052,30     |
| 02/06/2017        | Pagto sessões de fisioterapias – ABR/17          | Sessões fisioterapia              | Federal      | R\$ 2.487,20     |
| 07/07/2017        | Pagto sessões de fisioterapias – MAI/17          | Sessões fisioterapia              | Federal      | R\$ 3.879,80     |
| 04/08/2017        | Pagto sessões de fisioterapias – JUN/17          | Sessões fisioterapia              | Federal      | R\$ 3.035,50     |
|                   |  |                                   | <b>TOTAL</b> | <b>15.048,50</b> |

**LOCAL e DATA:** Piracicaba, 13 de dezembro de 2017.

Of.R-066/17

Piracicaba, 13 de dezembro de 2017

**Excelentíssimo Senhor**

**Barjas Negri**

**A/C – Secretaria Municipal de Saúde – Sra. Áurea Gastão**

**Prefeitura Municipal de Piracicaba**

**Piracicaba – SP**

**Ref.: Convênio nº 235/2014**

**Processo nº 187.320/14**

**Prestação de Contas – Exercício 2017**

Prezados Senhores:

O Instituto Educacional Piracicabano da Igreja Metodista – IEP, entidade mantenedora da Universidade Metodista de Piracicaba – Unimep, atendendo à solicitação dessa Secretaria encaminha os documentos abaixo relacionados, referentes a Prestação de Contas – Exercício 2017 (fevereiro a junho):

- Anexo 1 (itens 1, 2 e 4 do ofício da Prefeitura);
- Anexo 2 (item 3 do ofício da Prefeitura);
- Anexo 3 (item 5 do ofício da Prefeitura);
- Anexo 4 (item 6 do ofício da Prefeitura).

Desde já colocamo-nos à disposição para esclarecimentos que se fizerem necessários e antecipadamente agradecemos.

Atenciosamente,

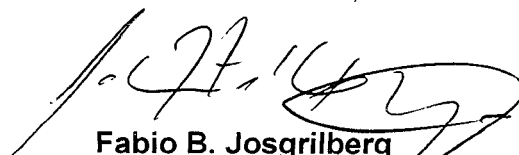
  
**Fabio B. Josgrilberg**  
**Reitor pro tempore**

Mantida pelo Instituto Educacional Piracicabano da Igreja Metodista



**Prefeitura do Município de Piracicaba**  
CENTRO CÍVICO CULTURAL E EDUCACIONAL "FLORIVALDO COELHO PRATES"  
Estado de São Paulo – Brasil  
Secretaria Municipal de Saúde



Ao  
**Instituto Educacional Piracicabano**  
A/C Sra. **Silvia Cury**  
**Convênios/Reitoria**

Considerando a conferência dos repasses efetuados pelos membros da comissão responsável pela análise e parecer ao convênio nº 00235/14 – Processo nº 187.320/14 – firmado entre a Prefeitura Municipal de Piracicaba e o Instituto Educacional Piracicabano por intermédio da Secretaria de Saúde; de prestação de serviços de fisioterapia para os usuários do sistema SUS para o ano de 2017;

Considerando atender as exigências da Lei Federal nº 13.019/14 – Marco Regulatório das Organizações Sociais, subitem 1.1.28 alíneas - A a K referente às prestações de contas pela OSC (Organizações da Sociedade Civil) para os órgãos públicos dos repasses efetuados, os quais deverão ser trimestralmente, constatamos a falta de alguns documentos;

Considerando as cláusula primeira, terceira e oitava do convênio, solicitamos o envio dos seguintes documentos, no prazo de 20 dias a contar da data de recebimento para que não haja interrupção dos repasses e do atendimento dos usuários do sistema SUS:

- Planilha contendo a nome e quantidade de sessões realizadas mensalmente dos atendimentos obedecendo ao limite de 1.200 sessões;
- Relatório de atendimento assinado por profissional(is) habilitado(s) e devidamente registrado Conselho Regional Específico;
- Relação dos alunos estagiários diretamente supervisionados por profissionais do setor de Fisioterapia (membro do seu corpo clínico ou profissional com vínculo de emprego);
- Apresentar mensalmente as faturas (nota fiscal) dos serviços prestados;
- Apresentar as guias de recolhimento do INSS e FGTS, holerit e folha de pagamento dos profissionais que prestam o serviço junto ao convênio e
- Encaminhar as seguintes certidões: FGTS, INSS, CNDT, CERTIDÃO DE DEBITOS MUNICIPAIS DE TRIBUTOS MOBILIÁRIOS E IMOBILIÁRIOS.

Piracicaba, 22 de novembro de 2017.

Aurea Gastão  
Financeiro

De acordo.  
Andrea Correa Saes  
Departamento Financeiro  
Secretário Municipal de Saúde

# **Convênio nº 235/14**

## **Anexo I**

- 1. Planilha contendo o nome e quantidade de sessões realizadas mensalmente**
- 2. Relatório de atendimento assinado por profissional habilitado**
- 3. Boletins de prestação de serviços assinados pelo profissional habilitado**
- 4. Boletos bancários com os valores dos serviços prestados**

Assunto Valor Boleto  
 De SAC Piracicaba <uac.saude@piracicaba.sp.gov.br>  
 Para VIVIANE DE SOUZA DUCATTI <vsducatti@unimep.br>  
 Data 2017-04-04 09:36  
 Prioridade Normal

68F94C7C-F051-46F1-BFF6-13ABBB0EC2F9 4,000000 Letter Letter\tiger\_butterfly.imf Borboletas Animais Borboleta tigre  
 SU1CTDEsNDYsgUmBSZnBOMWJNJ00TTIBjYVNIzk4hU0wODIZTYWVJDAwMIEsNJE4xUmBSYFJgSxJTUJMMiwwLCxJTUJMMYwwLCw= repeat #ffff X-ASN,X-ASH,X-AN,X-AP,X-AD ;

Bom dia!  
 Em anexo o valor faturado.  
 Abraços.

| SAC Piracicaba - Banco de Dados SIA - Faturamento - Sistema de Informações |                                     |                 |
|--|-------------------------------------|-----------------|
| Quantd Aprovada  | Valor Aprovado segundo Procedimento |                 |
| Procedimentos - UNIMEP   | Quantd Aprovada                     | Valor Aprovado  |
| 030201002 ATENDIMENTO FISIOTERAPEUTICO EM PACIENTES C/ DISFUNCÕES UROG     | 15                                  | 70,05           |
| 030204002 ATENDIMENTO FISIOTERAPEUTICO EM PACIENTE COM TRANSTORNO RESP     | 30                                  | 140,10          |
| 030204005 ATENDIMENTO FISIOTERAPEUTICO NAS DISFUNCÕES VASCULARES PERIF     | 60                                  | 280,20          |
| 030205001 ATENDIMENTO FISIOTERAPEUTICO EM PACIENTES NO PRÉ E POS-OPERA     | 15                                  | 95,25           |
| 030205002 ATENDIMENTO FISIOTERAPEUTICO NAS ALTERACOES MOTORAS              | 325                                 | 1.517,75        |
| 030206001 ATENDIMENTO FISIOTERAPEUTICO EM PACIENTES COM DISTURBIOS NEU     | 105                                 | 490,35          |
| <b>TOTAL</b>   | <b>550</b>                          | <b>2.593,70</b> |

MARCELINA  
 Chefe de Divisão de Faturamento  
 SAC - Serviço de Avaliação e Controle  
 Fone: 3437-7619 ou 3437-7605  
 E-mail: uac.saude@piracicaba.sp.gov.br  
 -----Mensagem original-----

De: VIVIANE DE SOUZA DUCATTI  
 Data: 04/04/2017 06:49:09  
 Para: uac.saude@piracicaba.sp.gov.br uac.saude@piracicaba.sp.gov.br  
 Assunto: Valor Boleto

Má Bom dia, por gentileza você já tem o valor do mês passado? no aguardo agradeço.

--  
 Viviane de Souza Ducatti  
 Fone: (019) 3422-2600 - (019) 3422-2500  
 Instituto Educacional Piracicabano da Igreja Metodista  
 Clínica de Fisioterapia

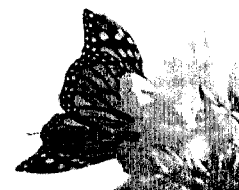

Animações GRATUITAS para seu e-mail!

Clique aqui!



Este email foi escaneado pelo Avast antivírus.  
[www.avast.com](http://www.avast.com)

Produção (FEV-2017) CORRIGIDA. 16/03/17

HSBC



399-9

COMPROVANTE DE ENTREGA

|  |                                   |   |                    |  |  |  |
|--|-----------------------------------|---|--------------------|--|--|--|
| Cedente<br>INSTITUTO EDUC.PIRACICABANO DA IGREJA METODISTA         |                                   | Agência / Código do Cedente<br>3480259    |                    | Motivos da não entrega (para uso da empresa entregadora)   |  |  |
| Sacado:<br>PREFEITURA MUNIC DE PIRACICABA CNPJ: 46.341.038/0001-29 |                                   | Nosso Número/Cod. do Docto<br>04230317643 |                    | <input type="checkbox"/> Mudou-se <input type="checkbox"/> Ausente <input type="checkbox"/> Não existe nº indicado<br><input type="checkbox"/> Recusado <input type="checkbox"/> Não procurado <input type="checkbox"/> Endereço insuficiente<br><input type="checkbox"/> Desconhecido <input type="checkbox"/> Falecido <input type="checkbox"/> Outros (Anotar no Verso) |  |  |
| Vencimento<br>07/04/2017   | No. do Documento<br>0000004230317 | Espécie Doc.                              | Valor do Documento |  |  |  |
| Recebi(emos) o boleto/título com as características acima          | Data                              | Assinatura                                | Data               | Entregador   |  |  |

HSBC



399-9

39993.48026 59000.000428 30317.097720 1 71220000259370

|   |   |                 |            |   |                                |  |
|---|---|-----------------|------------|---|--------------------------------|--|
| Local do Pagamento<br>Pagar preferencialmente em Agência HSBC.  |   |                 |            | Vencimento<br>07/04/2017  |                                |  |
| Cedente<br>INSTITUTO EDUC.PIRACICABANO DA IGREJA METODISTA - CNPJ - 54.409.461/0001.41  |   |                 |            | Agência / Código do Cedente<br>3480259  |                                |  |
| Data do Documento<br>04/04/2017   | No. do Documento<br>0000004230317                         | Espécie Doc     | Acerte     | Data do Processamento<br>04/04/2017   | Nosso Número<br>04230317643    |  |
| Uso do Banco  | Carteira<br>CNR   | Espécie<br>REAL | Quantidade | Valor   | Valor do Documento<br>2.593,70 |  |
| Instruções (Texto de Responsabilidade do Cedente)<br>Após 07/04/2017, Cobrar Multa de 2,000 % e Juros mensais de 0,500 %. Gerador: 4176 |   |                 |            | <input type="checkbox"/> Desconto / Abatimento<br><input type="checkbox"/> Mora / Multa<br><input type="checkbox"/> Valor Cobrado |                                |  |
| Qtde  | Descrição dos Tipos de Recabimentos                       |                 | Valor      | Ut. Pública   |                                |  |
| 001   | (11426) CONV PREFEITURA MUNIC DE PIRAC - CLINICA DE FISIO |                 | 2.593,70   | 0,00  |                                |  |
| <b>ATENÇÃO:</b><br>Número do Boleto para Quitação nos Caixas IEP (Interno): 4230317-2   |   |                 |            |   |                                |  |

Sacado:  
PREFEITURA MUNIC DE PIRACICABA CNPJ: 46.341.038/0001-29  
RUA ANTONIO CORREA BARBOSA, 2233 CH. NAZARETH  
CEP: 13400-900 - PIRACICABA - SP

Autenticação Mecânica



HSBC



399-9

39993.48026 59000.000428 30317.097720 1 71220000259370

RECIBO DO SACADO

|   |   |                 |            |   |                                |  |
|---|---|-----------------|------------|---|--------------------------------|--|
| Local do Pagamento<br>Pagar preferencialmente em Agência HSBC.  |   |                 |            | Vencimento<br>07/04/2017  |                                |  |
| Cedente<br>INSTITUTO EDUC.PIRACICABANO DA IGREJA METODISTA - CNPJ - 54.409.461/0001.41  |   |                 |            | Agência / Código do Cedente<br>3480259  |                                |  |
| Data do Documento<br>04/04/2017   | No. do Documento<br>0000004230317                         | Espécie Doc.    | Acerte     | Data do Processamento<br>04/04/2017   | Nosso Número<br>04230317643    |  |
| Uso do Banco  | Carteira<br>CNR   | Espécie<br>REAL | Quantidade | Valor   | Valor do Documento<br>2.593,70 |  |
| Instruções (Texto de Responsabilidade do Cedente)<br>Após 07/04/2017, Cobrar Multa de 2,000 % e Juros mensais de 0,500 %. Gerador: 4176 |   |                 |            | <input type="checkbox"/> Desconto / Abatimento<br><input type="checkbox"/> Mora / Multa<br><input type="checkbox"/> Valor Cobrado |                                |  |
| Qtde  | Descrição dos Tipos de Recabimentos                       |                 | Valor      | Ut. Pública   |                                |  |
| 001   | (11426) CONV PREFEITURA MUNIC DE PIRAC - CLINICA DE FISIO |                 | 2.593,70   | 0,00  |                                |  |
| <b>ATENÇÃO:</b><br>Número do Boleto para Quitação nos Caixas IEP (Interno): 4230317-2   |   |                 |            |   |                                |  |

Sacado:  
PREFEITURA MUNIC DE PIRACICABA CNPJ: 46.341.038/0001-29  
RUA ANTONIO CORREA BARBOSA, 2233 CH. NAZARETH  
CEP: 13400-900 - PIRACICABA - SP

Autenticação Mecânica

*(Produção Corrigida) 16/03/17*

CNES : 3081877

CNS PROFISSIONAL 980016285240952 CBO : 223605

COMPETENCIA : 02/2017 FOLHA : 001

| SQ | CNS PACIENTE/NOME           | DT.NASC    | SEXO | RACA | MUNIC. | DT.ATEND.  | PROCEDIMENTO   | QTD. | CID. | CA. | PREVIA SITUACAO |
|----|-----------------------------|------------|------|------|--------|------------|----------------|------|------|-----|-----------------|
| 01 | 700807963807580             | 16/05/2013 | M    | 01   | 353870 | 16/12/2016 | 03.02.06.001-4 | 10   | G719 | 01  | 0,00 Sem Erros  |
|    | CESAR H R R GARCIA          |            |      |      |        |            |                |      |      |     |                 |
| 02 | 709609631049178             | 14/09/2015 | F    | 01   | 353870 | 15/02/2017 | 03.02.06.001-4 | 10   | G402 | 01  | 0,00 Sem Erros  |
|    | LAIS VIEGA SILVA            |            |      |      |        |            |                |      |      |     |                 |
| 03 | 898001268588557             | 01/04/1970 | F    | 01   | 353870 | 07/12/2016 | 03.02.06.001-4 | 5    | G710 | 01  | 0,00 Sem Erros  |
|    | ALESSANDRA VASCA            |            |      |      |        |            |                |      |      |     |                 |
| 04 | 898001268564852             | 21/08/1998 | F    | 01   | 353870 | 12/12/2016 | 03.02.06.001-4 | 5    | G710 | 01  | 0,00 Sem Erros  |
|    | MALENA FERREIRA STENICO     |            |      |      |        |            |                |      |      |     |                 |
| 05 | 898000034882679             | 05/09/1942 | M    | 01   | 353870 | 14/12/2016 | 03.02.06.001-4 | 5    | G710 | 01  | 0,00 Sem Erros  |
|    | IVALDO J RAMOS              |            |      |      |        |            |                |      |      |     |                 |
| 06 | 106873190880008             | 22/04/1948 | M    | 01   | 353870 | 13/02/2017 | 03.02.06.001-4 | 5    | I694 | 01  | 0,00 Sem Erros  |
|    | OSWALDO M DE PAULA FILHO    |            |      |      |        |            |                |      |      |     |                 |
| 07 | 898002346186149             | 21/11/2009 | F    | 01   | 353870 | 13/02/2016 | 03.02.06.001-4 | 5    | G809 | 01  | 0,00 Sem Erros  |
|    | ISABELLY NALIM              |            |      |      |        |            |                |      |      |     |                 |
| 08 | 898000034752732             | 07/03/2005 | M    | 01   | 353870 | 13/02/2017 | 03.02.06.001-4 | 5    | G809 | 01  | 0,00 Sem Erros  |
|    | SAYMON D. MACEDO            |            |      |      |        |            |                |      |      |     |                 |
| 09 | 898002301108009             | 26/09/1953 | F    | 01   | 353870 | 20/02/2017 | 03.02.06.001-4 | 10   | I694 | 01  | 0,00 Sem Erros  |
|    | SUELI GUIOMAR M DOS SANTOS  |            |      |      |        |            |                |      |      |     |                 |
| 10 | 898001268588565             | 13/04/1969 | F    | 01   | 353870 | 20/02/2017 | 03.02.06.001-4 | 5    | G710 | 01  | 0,00 Sem Erros  |
|    | VALDILENE VASCA             |            |      |      |        |            |                |      |      |     |                 |
| 11 | 898000032594439             | 04/06/1932 | F    | 01   | 353870 | 20/02/2017 | 03.02.06.001-4 | 5    | G710 | 01  | 0,00 Sem Erros  |
|    | MARIA GUIDOTTI RELVAS       |            |      |      |        |            |                |      |      |     |                 |
| 12 | 700008480098400             | 15/02/1954 | M    | 01   | 353870 | 30/11/2016 | 03.02.06.001-4 | 5    | G20  | 01  | 0,00 Sem Erros  |
|    | MARIO PEREIRA DA SILVA      |            |      |      |        |            |                |      |      |     |                 |
| 13 | 700802993561186             | 04/07/1956 | M    | 01   | 353870 | 13/02/2017 | 03.02.06.001-4 | 5    | G20  | 01  | 0,00 Sem Erros  |
|    | LUIS MADALENO FRANCO        |            |      |      |        |            |                |      |      |     |                 |
| 14 | 898000032554569             | 08/02/1952 | M    | 01   | 353870 | 28/11/2016 | 03.02.06.001-4 | 5    | G20  | 01  | 0,00 Sem Erros  |
|    | MANOEL F. CRUZ              |            |      |      |        |            |                |      |      |     |                 |
| 15 | 898002982707278             | 23/02/2012 | F    | 01   | 354400 | 18/11/2016 | 03.02.06.001-4 | 5    | G809 | 01  | 0,00 Sem Erros  |
|    | PEDRO HENRIQUE S BARROS     |            |      |      |        |            |                |      |      |     |                 |
| 16 | 898000032679957             | 28/01/1973 | F    | 01   | 353870 | 05/02/2017 | 03.02.06.001-4 | 5    | G810 | 01  | 0,00 Sem Erros  |
|    | MARCELO APARECIDO MOLINA    |            |      |      |        |            |                |      |      |     |                 |
| 17 | 898050093643332             | 10/06/1966 | F    | 01   | 353870 | 05/12/2016 | 03.02.06.001-4 | 5    | I694 | 01  | 0,00 Sem Erros  |
|    | MARIA LUCIA P OLIVEIRA      |            |      |      |        |            |                |      |      |     |                 |
| 18 | 898000032586819             | 10/09/1944 | M    | 01   | 353870 | 07/12/2016 | 03.02.06.001-4 | 5    | G20  | 01  | 0,00 Sem Erros  |
|    | ANTONIO BRAGAIA             |            |      |      |        |            |                |      |      |     |                 |
| 19 | 706206042853467             | 19/12/2012 | M    | 01   | 353870 | 30/11/2016 | 03.02.05.001-9 | 5    | Q059 | 01  | 0,00 Sem Erros  |
|    | YURI A OLIVEIRA             |            |      |      |        |            |                |      |      |     |                 |
| 20 | 898001268588522             | 21/07/2004 | M    | 01   | 353870 | 28/11/2016 | 03.02.05.001-9 | 5    | Q059 | 01  | 0,00 Sem Erros  |
|    | NICOLAS B. GOMES            |            |      |      |        |            |                |      |      |     |                 |
| 21 | 898000468419367             | 01/07/2006 | F    | 01   | 353870 | 17/02/2017 | 03.02.05.001-9 | 5    | Q059 | 01  | 0,00 Sem Erros  |
|    | VITORIA AP M F LAGO         |            |      |      |        |            |                |      |      |     |                 |
| 22 | 704607155828027             | 24/09/1946 | M    | 01   | 353870 | 03/11/2016 | 03.02.01.002-5 | 5    | N328 | 01  | 0,00 Sem Erros  |
|    | INDALECIO GARCIA            |            |      |      |        |            |                |      |      |     |                 |
| 23 | 701104862959980             | 20/01/2005 | M    | 01   | 353870 | 08/09/2016 | 03.02.01.002-5 | 5    | N329 | 01  | 0,00 Sem Erros  |
|    | NICOLLAS BENEDITO S PEREIRA |            |      |      |        |            |                |      |      |     |                 |
| 24 | 701201073518516             | 07/03/1946 | F    | 01   | 353870 | 07/11/2016 | 03.02.01.002-5 | 5    | N328 | 01  | 0,00 Sem Erros  |
|    | MARIA G TOGNI               |            |      |      |        |            |                |      |      |     |                 |
| 25 | 700202984096625             | 11/02/1942 | F    | 01   | 353870 | 05/11/2016 | 03.02.04.005-6 | 5    | I972 | 01  | 0,00 Sem Erros  |
|    | THELMA TOFFOLI SILVA        |            |      |      |        |            |                |      |      |     |                 |
| 26 | 700008961466407             | 28/06/1995 | F    | 01   | 353870 | 05/12/2016 | 03.02.04.005-6 | 5    | I899 | 01  | 0,00 Sem Erros  |
|    | DEBORA CARDOSO              |            |      |      |        |            |                |      |      |     |                 |
| 27 | 706703513731814             | 06/09/1982 | F    | 01   | 353870 | 07/12/2016 | 03.02.04.005-6 | 5    | I890 | 01  | 0,00 Sem Erros  |
|    | GISELE A RIBEIRO            |            |      |      |        |            |                |      |      |     |                 |
| 28 | 700505992835059             | 28/07/1971 | F    | 01   | 353870 | 05/12/2016 | 03.02.04.005-6 | 5    | I890 | 01  | 0,00 Sem Erros  |
|    | LUCIANA BAPTISTA            |            |      |      |        |            |                |      |      |     |                 |
| 29 | 700704933040972             | 02/07/2010 | M    | 01   | 353870 | 30/11/2016 | 03.02.04.005-6 | 5    | I898 | 01  | 0,00 Sem Erros  |
|    | VICTOR ALMEIDA OLIVEIRA     |            |      |      |        |            |                |      |      |     |                 |
| 30 | 898002102274723             | 21/11/1955 | M    | 01   | 353870 | 07/12/2016 | 03.02.04.005-6 | 5    | I890 | 01  | 0,00 Sem Erros  |
|    | HELENIS ANTONIO CRUZ        |            |      |      |        |            |                |      |      |     |                 |
| 31 | 898001472899638             | 21/05/1948 | F    | 01   | 353870 | 30/11/2016 | 03.02.04.005-6 | 5    | I890 | 01  | 0,00 Sem Erros  |
|    | IZABEL BLANCO PARRO         |            |      |      |        |            |                |      |      |     |                 |
| 32 | 700008916502106             | 06/04/1994 | F    | 01   | 353870 | 14/12/2016 | 03.02.04.005-6 | 5    | I890 | 01  | 0,00 Sem Erros  |
|    | ELIANE R DE SOUZA           |            |      |      |        |            |                |      |      |     |                 |
| 33 | 898000032657929             | 18/05/1950 | F    | 01   | 353870 | 14/12/2016 | 03.02.04.005-6 | 5    | I890 | 01  | 0,00 Sem Erros  |
|    | JOSEFA M GONALVES           |            |      |      |        |            |                |      |      |     |                 |
| 34 | 700000435947804             | 13/06/1975 | F    | 01   | 353870 | 20/02/2017 | 03.02.04.005-6 | 5    | I890 | 01  | 0,00 Sem Erros  |
|    | DANIELA AP TONIN            |            |      |      |        |            |                |      |      |     |                 |
| 35 | 701108313965780             | 04/10/1963 | F    | 01   | 353870 | 21/11/2016 | 03.02.04.005-6 | 5    | I972 | 01  | 0,00 Sem Erros  |
|    | ROSELI AP PRADO             |            |      |      |        |            |                |      |      |     |                 |
| 36 | 700708994828573             | 24/05/1947 | F    | 01   | 353870 | 22/02/2017 | 03.02.04.005-6 | 5    | I890 | 01  | 0,00 Sem Erros  |

|                              |                 |            |   |    |        |            |                |    |         |                |
|------------------------------|-----------------|------------|---|----|--------|------------|----------------|----|---------|----------------|
| JACY VITTI                   |                 |            |   |    |        |            |                |    |         |                |
| 37                           | 700007053504101 | 30/11/1938 | M | 01 | 353870 | 30/11/2016 | 03.02.04.002-1 | 10 | J988 01 | 0,00 Sem Erros |
| MIGUEL MORANO JUNIOR         |                 |            |   |    |        |            |                |    |         |                |
| 38                           | 898000034617614 | 05/05/1932 | M | 01 | 353870 | 14/02/2017 | 03.02.04.002-1 | 5  | J980 01 | 0,00 Sem Erros |
| MARIANO RIBEIRO SOBRINHO     |                 |            |   |    |        |            |                |    |         |                |
| 39                           | 898000034720318 | 20/05/1975 | M | 01 | 353870 | 16/02/2017 | 03.02.04.002-1 | 5  | J960 01 | 0,00 Sem Erros |
| ALVARO S. S. FERREIRA JUNIOR |                 |            |   |    |        |            |                |    |         |                |
| 40                           | 106873190880008 | 22/04/1948 | M | 01 | 353870 | 23/02/2017 | 03.02.04.002-1 | 5  | J988 01 | 0,00 Sem Erros |
| OSWALDO M DE PAULA FILHO     |                 |            |   |    |        |            |                |    |         |                |
| 41                           | 898002956547498 | 10/09/1981 | F | 01 | 353870 | 23/02/2017 | 03.02.04.002-1 | 5  | J988 01 | 0,00 Sem Erros |
| JULIANA RODRIGUES DA SILVA   |                 |            |   |    |        |            |                |    |         |                |
| 42                           | 898003911736977 | 18/11/1990 | F | 01 | 353870 | 22/11/2016 | 03.02.05.002-7 | 10 | G540 01 | 0,00 Sem Erros |
| SILVIO C S LOURENO           |                 |            |   |    |        |            |                |    |         |                |
| 43                           | 165974302990018 | 13/09/1989 | F | 01 | 353870 | 25/11/2016 | 03.02.05.002-7 | 10 | G820 01 | 0,00 Sem Erros |
| ROBINALVA SOARES GOMES       |                 |            |   |    |        |            |                |    |         |                |
| 44                           | 898002102274723 | 21/11/1955 | M | 01 | 353870 | 16/12/2016 | 03.02.05.002-7 | 10 | M707 01 | 0,00 Sem Erros |
| HELENIS ANTONIO CRUZ         |                 |            |   |    |        |            |                |    |         |                |
| 45                           | 700004534843008 | 15/07/1963 | F | 01 | 353870 | 23/11/2016 | 03.02.05.002-7 | 10 | M659 01 | 0,00 Sem Erros |
| ROSNEY RENATA RODRIGUES      |                 |            |   |    |        |            |                |    |         |                |
| 46                           | 700508154392356 | 01/03/1991 | F | 01 | 353870 | 01/11/2016 | 03.02.05.002-7 | 10 | M238 01 | 0,00 Sem Erros |
| JENIFER COSTA                |                 |            |   |    |        |            |                |    |         |                |
| 47                           | 898003711751077 | 20/10/2008 | M | 01 | 353870 | 21/02/2017 | 03.02.05.002-7 | 5  | M670 01 | 0,00 Sem Erros |
| MATEUS COSTA                 |                 |            |   |    |        |            |                |    |         |                |
| 48                           | 707606275098194 | 20/01/1952 | F | 01 | 353870 | 06/12/2016 | 03.02.05.002-7 | 5  | M255 01 | 0,00 Sem Erros |
| MARIA A SILVA                |                 |            |   |    |        |            |                |    |         |                |
| 49                           | 700500194745953 | 11/07/1950 | F | 01 | 353870 | 28/11/2016 | 03.02.05.002-7 | 5  | M705 01 | 0,00 Sem Erros |
| CLEIDE ALTARUGIO             |                 |            |   |    |        |            |                |    |         |                |
| 50                           | 700008918469203 | 16/03/1971 | F | 01 | 353870 | 28/11/2016 | 03.02.05.002-7 | 5  | G800 01 | 0,00 Sem Erros |
| VALDELISA A ADARIO           |                 |            |   |    |        |            |                |    |         |                |
| 51                           | 898000034722663 | 21/02/2004 | M | 01 | 353870 | 14/11/2016 | 03.02.05.002-7 | 5  | G800 01 | 0,00 Sem Erros |
| MATHEUS F. ANTUNES           |                 |            |   |    |        |            |                |    |         |                |
| 52                           | 898001268568424 | 29/03/1999 | M | 01 | 353870 | 30/11/2016 | 03.02.05.002-7 | 5  | G800 01 | 0,00 Sem Erros |
| EVERTON F. ANTUNES           |                 |            |   |    |        |            |                |    |         |                |
| 53                           | 898003720820493 | 01/09/2010 | F | 01 | 353870 | 18/11/2016 | 03.02.05.002-7 | 5  | G540 01 | 0,00 Sem Erros |
| ANA BEATRIS C VIANA          |                 |            |   |    |        |            |                |    |         |                |
| 54                           | 898002963524376 | 23/08/2011 | F | 01 | 353870 | 06/12/2016 | 03.02.05.002-7 | 5  | G809 01 | 0,00 Sem Erros |
| ALICIA L B SILVA             |                 |            |   |    |        |            |                |    |         |                |
| 55                           | 898002952904407 | 15/02/2006 | F | 01 | 353870 | 06/12/2016 | 03.02.05.002-7 | 5  | M411 01 | 0,00 Sem Erros |
| MARCELA ALVES PATELA         |                 |            |   |    |        |            |                |    |         |                |
| 56                           | 704608119489421 | 15/07/1951 | F | 01 | 353870 | 06/12/2016 | 03.02.05.002-7 | 5  | M45 01  | 0,00 Sem Erros |
| CECILIA COLLETTI             |                 |            |   |    |        |            |                |    |         |                |
| 57                           | 898004022170621 | 27/03/2013 | M | 01 | 353870 | 28/11/2016 | 03.02.05.002-7 | 5  | G800 01 | 0,00 Sem Erros |
| DANIEL COSTA SACHI           |                 |            |   |    |        |            |                |    |         |                |
| 58                           | 702304186535319 | 05/05/1967 | M | 01 | 353870 | 12/12/2016 | 03.02.05.002-7 | 5  | G510 01 | 0,00 Sem Erros |
| VLADEMIR VALDO               |                 |            |   |    |        |            |                |    |         |                |
| 59                           | 703602019445836 | 06/12/2010 | F | 01 | 353870 | 11/11/2016 | 03.02.05.002-7 | 5  | G800 01 | 0,00 Sem Erros |
| ANA CLARA BORGES             |                 |            |   |    |        |            |                |    |         |                |
| 60                           | 704205235997889 | 06/06/1978 | F | 01 | 353870 | 15/12/2016 | 03.02.05.002-7 | 5  | M545 01 | 0,00 Sem Erros |
| CAMILA A ROSADA              |                 |            |   |    |        |            |                |    |         |                |
| 61                           | 898001268587305 | 27/11/1937 | F | 01 | 353870 | 21/10/2016 | 03.02.05.002-7 | 5  | G800 01 | 0,00 Sem Erros |
| ALICE FELIPE DOS SANTOS      |                 |            |   |    |        |            |                |    |         |                |
| 62                           | 898000455226085 | 11/10/2006 | M | 01 | 353870 | 07/12/2016 | 03.02.05.002-7 | 5  | G800 01 | 0,00 Sem Erros |
| MANOEL JOSE NASCIMENTO       |                 |            |   |    |        |            |                |    |         |                |
| 63                           | 705001638065557 | 23/12/1974 | F | 01 | 353870 | 28/11/2016 | 03.02.05.002-7 | 5  | M751 01 | 0,00 Sem Erros |
| CLAUDIA S SANTOS             |                 |            |   |    |        |            |                |    |         |                |
| 64                           | 898001125583128 | 25/08/2000 | F | 01 | 354400 | 12/12/2016 | 03.02.05.002-7 | 5  | G821 01 | 0,00 Sem Erros |
| RICHARD R LIBERATO           |                 |            |   |    |        |            |                |    |         |                |
| 65                           | 708608531050485 | 26/02/2008 | F | 01 | 353870 | 12/12/2016 | 03.02.05.002-7 | 5  | G809 01 | 0,00 Sem Erros |
| BEATRIZ SPADAO               |                 |            |   |    |        |            |                |    |         |                |
| 66                           | 898000034716434 | 12/02/2002 | M | 01 | 353870 | 14/12/2016 | 03.02.05.002-7 | 5  | G820 01 | 0,00 Sem Erros |
| ADRIELLE VITORIA M CASTILHO  |                 |            |   |    |        |            |                |    |         |                |
| 67                           | 700503346630056 | 08/04/1967 | M | 01 | 353870 | 14/12/2016 | 03.02.05.002-7 | 5  | M255 01 | 0,00 Sem Erros |
| CARLOS R B DEZEN             |                 |            |   |    |        |            |                |    |         |                |
| 68                           | 705006455386456 | 10/10/1954 | M | 01 | 353870 | 14/12/2016 | 03.02.05.002-7 | 5  | M705 01 | 0,00 Sem Erros |
| RICARDO ZILIO                |                 |            |   |    |        |            |                |    |         |                |
| 69                           | 898001268563805 | 23/09/1998 | F | 01 | 353870 | 15/12/2016 | 03.02.05.002-7 | 5  | M238 01 | 0,00 Sem Erros |
| GABRIELLY TELLES DESIDERIO   |                 |            |   |    |        |            |                |    |         |                |
| 70                           | 706809207133225 | 16/05/1973 | M | 01 | 353870 | 15/12/2016 | 03.02.05.002-7 | 5  | M750 01 | 0,00 Sem Erros |
| MARCELO PASCOAL LOPES        |                 |            |   |    |        |            |                |    |         |                |
| 71                           | 700206929600922 | 20/08/1989 | M | 01 | 353870 | 15/11/2016 | 03.02.05.002-7 | 5  | M222 01 | 0,00 Sem Erros |
| MARCELO DENIS ANSELMO        |                 |            |   |    |        |            |                |    |         |                |
| 72                           | 898000034896270 | 03/10/1991 | M | 01 | 353870 | 14/12/2016 | 03.02.05.002-7 | 5  | M791 01 | 0,00 Sem Erros |
| SILVIO ROSSI FILHO           |                 |            |   |    |        |            |                |    |         |                |
| 73                           | 709801041877693 | 03/01/1960 | F | 01 | 353870 | 14/12/2016 | 03.02.05.002-7 | 5  | M751 01 | 0,00 Sem Erros |
| ROSILDA M FERNANDES          |                 |            |   |    |        |            |                |    |         |                |
| 74                           | 700500194745953 | 11/07/1950 | F | 01 | 353870 | 05/12/2016 | 03.02.05.002-7 | 5  | M238 01 | 0,00 Sem Erros |
| CLEIDE ALTARUGIO             |                 |            |   |    |        |            |                |    |         |                |
| 75                           | 704104435501550 | 15/02/1964 | M | 01 | 353870 | 15/12/2016 | 03.02.05.002-7 | 5  | M068 01 | 0,00 Sem Erros |
| REGINA ALMEIDA SANTOS        |                 |            |   |    |        |            |                |    |         |                |



\*\*\*\*\*

|    |                              |            |   |    |        |            |                |    |      |    |      |           |
|----|------------------------------|------------|---|----|--------|------------|----------------|----|------|----|------|-----------|
| 76 | 898001249577960              | 10/12/1941 | F | 01 | 353870 | 15/12/2016 | 03.02.05.002-7 | 5  | M545 | 01 | 0,00 | Sem Erros |
|    | JULIA MILANEZ                |            |   |    |        |            |                |    |      |    |      |           |
| 77 | 705204424945778              | 03/01/1982 | M | 01 | 353870 | 30/11/2016 | 03.02.05.002-7 | 5  | G800 | 01 | 0,00 | Sem Erros |
|    | ADANO RODRIGO MINETTO        |            |   |    |        |            |                |    |      |    |      |           |
| 78 | 898002371290035              | 20/03/1973 | M | 01 | 353870 | 09/12/2016 | 03.02.05.002-7 | 5  | G823 | 01 | 0,00 | Sem Erros |
|    | FLAVIO CESAR CORREA          |            |   |    |        |            |                |    |      |    |      |           |
| 79 | 707304067830970              | 03/11/1996 | M | 01 | 353870 | 17/02/2017 | 03.02.05.002-7 | 5  | G820 | 01 | 0,00 | Sem Erros |
|    | BRENO SANTOS RIBEIRO         |            |   |    |        |            |                |    |      |    |      |           |
| 80 | 700001905360007              | 22/09/1958 | F | 01 | 353870 | 17/02/2016 | 03.02.05.002-7 | 5  | G451 | 01 | 0,00 | Sem Erros |
|    | ODETE DE FATIMA COLPAS       |            |   |    |        |            |                |    |      |    |      |           |
| 81 | 898002910223444              | 02/08/2007 | M | 01 | 353870 | 17/02/2017 | 03.02.05.002-7 | 5  | G809 | 01 | 0,00 | Sem Erros |
|    | JOSE AURELIO N DO NASCIMENTO |            |   |    |        |            |                |    |      |    |      |           |
| 82 | 898002982707278              | 23/02/2012 | F | 01 | 354400 | 15/02/2017 | 03.02.05.002-7 | 5  | G809 | 01 | 0,00 | Sem Erros |
|    | PEDRO HENRIQUE S BARROS      |            |   |    |        |            |                |    |      |    |      |           |
| 83 | 898000034676165              | 08/11/1994 | F | 01 | 353870 | 15/02/2017 | 03.02.05.002-7 | 5  | G800 | 01 | 0,00 | Sem Erros |
|    | BARBARA E. E. MOURA          |            |   |    |        |            |                |    |      |    |      |           |
| 84 | 704109200641950              | 21/02/1973 | F | 01 | 353870 | 13/12/2016 | 03.02.05.002-7 | 5  | M797 | 01 | 0,00 | Sem Erros |
|    | ELIANE P SARTORI             |            |   |    |        |            |                |    |      |    |      |           |
| 85 | 898000034631552              | 14/07/1953 | M | 01 | 353870 | 20/02/2017 | 03.02.05.002-7 | 5  | G823 | 01 | 0,00 | Sem Erros |
|    | CLAUDIO STENICO              |            |   |    |        |            |                |    |      |    |      |           |
| 86 | 898002955556922              | 19/02/2011 | F | 01 | 353870 | 20/02/2017 | 03.02.05.002-7 | 5  | G809 | 01 | 0,00 | Sem Erros |
|    | BRENDA DOS SANTOS OLIVEIRA   |            |   |    |        |            |                |    |      |    |      |           |
| 87 | 700007101305509              | 26/05/1939 | F | 01 | 353870 | 23/02/2017 | 03.02.05.002-7 | 5  | M545 | 01 | 0,00 | Sem Erros |
|    | JANETE M B SANSAO            |            |   |    |        |            |                |    |      |    |      |           |
| 88 | 898002933686564              | 27/03/2007 | M | 01 | 353870 | 16/10/2016 | 03.02.05.002-7 | 5  | M545 | 01 | 0,00 | Sem Erros |
|    | VICTOR GABRIEL E ALVES       |            |   |    |        |            |                |    |      |    |      |           |
| 89 | 702607715725248              | 19/01/1956 | F | 01 | 353870 | 13/02/2017 | 03.02.05.002-7 | 5  | M750 | 01 | 0,00 | Sem Erros |
|    | ELIZABETE IGNATTI            |            |   |    |        |            |                |    |      |    |      |           |
| 90 | 104180579120005              | 18/12/1946 | M | 01 | 353870 | 13/02/2017 | 03.02.05.002-7 | 5  | G20  | 01 | 0,00 | Sem Erros |
|    | JOSE BENEDITO PIRES          |            |   |    |        |            |                |    |      |    |      |           |
| 91 | 702908580085775              | 19/04/1958 | F | 01 | 353870 | 23/02/2017 | 03.02.05.002-7 | 5  | M45  | 01 | 0,00 | Sem Erros |
|    | MERCES DE MELLO              |            |   |    |        |            |                |    |      |    |      |           |
| 92 | 701404667836538              | 01/02/1954 | F | 01 | 353870 | 22/02/2017 | 03.02.05.002-7 | 10 | M45  | 01 | 0,00 | Sem Erros |
|    | ANA EVA A GAVIOLA            |            |   |    |        |            |                |    |      |    |      |           |
| 93 | 898003705680236              | 11/06/1997 | M | 01 | 353870 | 23/02/2017 | 03.02.05.002-7 | 10 | M171 | 01 | 0,00 | Sem Erros |
|    | JOAO VICTOR CANDIDO          |            |   |    |        |            |                |    |      |    |      |           |
| 94 | 898002908310785              | 20/07/2010 | F | 01 | 353870 | 15/02/2017 | 03.02.05.002-7 | 5  | G809 | 01 | 0,00 | Sem Erros |
|    | MARCELLA F ANASTACIO         |            |   |    |        |            |                |    |      |    |      |           |
| 95 | 700808471713389              | 17/09/1960 | F | 01 | 353870 | 24/11/2016 | 03.02.05.002-7 | 5  | M797 | 01 | 0,00 | Sem Erros |
|    | CLEIDE T SANTOS              |            |   |    |        |            |                |    |      |    |      |           |
| 96 | 708504360102270              | 16/08/1966 | F | 01 | 353870 | 23/02/2017 | 03.02.05.002-7 | 5  | M545 | 01 | 0,00 | Sem Erros |
|    | NAIR STENICO DEGASPARI       |            |   |    |        |            |                |    |      |    |      |           |
| 97 | 898004020465888              | 26/07/1937 | M | 01 | 353870 | 12/12/2016 | 03.02.05.002-7 | 5  | G800 | 01 | 0,00 | Sem Erros |
|    | MANOEL JOAO SILVA            |            |   |    |        |            |                |    |      |    |      |           |
| 98 | 708205621856048              | 14/09/1952 | F | 01 | 353870 | 05/12/2016 | 03.02.05.002-7 | 5  | M545 | 01 | 0,00 | Sem Erros |
|    | MARIA APDA TAVARES           |            |   |    |        |            |                |    |      |    |      |           |
| 99 | 703404739463100              | 19/05/1946 | F | 01 | 353870 | 13/12/2016 | 03.02.05.002-7 | 5  | M545 | 01 | 0,00 | Sem Erros |
|    | MARIA CLARA PEREIRA          |            |   |    |        |            |                |    |      |    |      |           |

ORGAO RESPONSAVEL PELA INFORMACAO

NOME : Inst. Educacional Piracicabano

SIGLA : IEP

CGC/CPF: 54409461000141

Carimbo e  
Assinatura : \_\_\_\_\_

*Baraldi*  
*Profª Izabel Baraldi*  
Fisioterapeuta  
CREFITO 3/5279-F  
Superintendente da Clínica de Fisioterapia

SECRETARIA DE SAUDE DESTINO DOS B.P.A.(s)

NOME : Sec. Municipal Saude Piracicaba

ORGAO (M)UNICIPAL OU (E)STADUAL : M

Setor de Recebimento : SAC Data : 06/03/2017 Carimbo e Assinatura : Maurine

ARQUIVO DE BPA(s) GERADO

NOME : PAUnimep.FEV

REGISTROS GRAVADOS : 000100

BPA(s) : 000001

CAMPO DE CONTROLE : 1638

(ENCAMINHAR ESTE RELATORIO JUNTAMENTE COM O ARQUIVO DE BPA(s) GERADO.)

## Produção Marco

SAC Piracicaba

ter 02/05/2017 14:21

Para:viviane (Unimep) <viveducatti@hotmail.com>;

Boa Tarde!  
Em anexo produção de Março.  
Abraços.

MARCELINA

Chefe de Divisão de Faturamento  
SAC - Serviço de Avaliação e Controle  
Fone: 3437-7619 ou 3437-7605  
E-mail: [uac.saude@piracicaba.sp.gov.br](mailto:uac.saude@piracicaba.sp.gov.br)

| SAC Piracicaba - Banco de Dados do SIA - Março 2017 - Sistema de Informações |                                     |                 |
|--|-------------------------------------|-----------------|
| Quantd Aprovada  | Valor Aprovado segundo Procedimento |                 |
| Procedimentos - UNIMEP   | Quantd Aprovada                     | Valor Aprovado  |
| 030201002 ATENDIMENTO FISIOTERAPEUTICO EM PACIENTES C/<br>DISFUNCOES UROG    | 25                                  | 116,75          |
| 030204002 ATENDIMENTO FISIOTERAPEUTICO EM PACIENTE COM<br>TRANSTORNO RESP    | 60                                  | 280,20          |
| 030204005 ATENDIMENTO FISIOTERAPEUTICO NAS DISFUNCOES<br>VASCULARES PERIF    | 35                                  | 163,45          |
| 030205001 ATENDIMENTO FISIOTERAPEUTICO EM PACIENTES NO PRE E<br>POS-OPERA    | 10                                  | 63,50           |
| 030205002 ATENDIMENTO FISIOTERAPEUTICO NAS ALTERACOES MOTORAS                | 485                                 | 2.264,95        |
| 030206001 ATENDIMENTO FISIOTERAPEUTICO EM PACIENTES COM<br>DISTURBIOS NEU    | 35                                  | 163,45          |
| <b>TOTAL</b>   | <b>650</b>                          | <b>3.052,30</b> |



**Animações GRATUITAS para seu e-mail** [Clique aqui!](#)



399-9

COMPROVANTE DE ENTREGA

|  |                                   |   |  |                                       |   |
|--|-----------------------------------|---|--|---------------------------------------|---|
| Cedente<br>INSTITUTO EDUC.PIRACABANO DA IGREJA METODISTA           |                                   | Agência / Código do Cedente<br>3480259    | Motivos da não entrega (para uso da empresa entregadora) |                                       |   |
| Sacado:<br>PREFEITURA MUNIC DE PIRACABANA CNPJ: 46.341.038/0001-29 |                                   | Nosso Número/Cod. do Docto<br>04246580040 | <input type="checkbox"/> Mudou-se                        | <input type="checkbox"/> Ausente      | <input type="checkbox"/> Não existe nº indicado |
| Vencimento<br>04/05/2017   | No. do Documento<br>0000004246580 | Espécie Doc.                              | Valor do Documento                                       | <input type="checkbox"/> Recusado     | <input type="checkbox"/> Não procurado          |
|  |                                   |   |  | <input type="checkbox"/> Desconhecido | <input type="checkbox"/> Falecido               |
| Recabi(emos) o bloquete/título com as características acima        |                                   | Data                                      | Assinatura   | Data                                  | Entregador                                      |



399-9

39993.48026 59000.000428 46580.124728 5 71490000305230

|   |   |                 |            |                                     |  |
|---|---|-----------------|------------|-------------------------------------|--|
| Local do Pagamento<br>Pagar preferencialmente em Agência HSBC.  |   |                 |            |                                     | Vencimento<br>04/05/2017   |
| Cedente<br>INSTITUTO EDUC.PIRACABANO DA IGREJA METODISTA - CNPJ - 54.409.461/0001.41  |   |                 |            |                                     | Agência / Código do Cedente<br>3480259   |
| Data do Documento<br>02/05/2017   | No. do Documento<br>0000004246580                         | Espécie Doc.    | Acerte     | Data do Processamento<br>02/05/2017 | Nosso Número<br>04246580040  |
| Uso do Banco  | Carteira<br>CNR   | Espécie<br>REAL | Quantidade | Valor                               | Valor do Documento<br>3.052,30   |
| Instruções (Texto de Responsabilidade do Cedente)<br>Após 04/05/2017, Cobrar Multa de 2,000 % e Juros mensais de 0,500 %. Gerador: 4176 |   |                 |            |                                     | <input type="checkbox"/> Desconto / Abatimento   |
|   |   |                 |            |                                     | <input type="checkbox"/> Mora / Multa  |
|   |   |                 |            |                                     | <input type="checkbox"/> Valor Cobrado   |
| Qtde  | Descrição dos Tipos de Recebimentos                       | Valor           | Ut         | Pública                             |  |
| 001   | (11426) CONV PREFEITURA MUNIC DE PIRAC - CLINICA DE FISIO | 3.052,30        |            | 0,00                                |  |
|   |   |                 |            |                                     | <b>ATENÇÃO:</b><br>Número do Boleto para<br>Quitação nos Caixas IEP<br>(Interno):<br>4246580-7 |

Sacado:  
PREFEITURA MUNIC DE PIRACABANA CNPJ: 46.341.038/0001-29  
AV BEIRA RIO 1433 CENTRO  
CEP: 00000-000 - PIRACABANA - SP

Autenticação Mecânica



399-9

39993.48026 59000.000428 46580.124728 5 71490000305230

RECIBO DO SACADO

|   |   |                 |            |                                     |  |
|---|---|-----------------|------------|-------------------------------------|--|
| Local do Pagamento<br>Pagar preferencialmente em Agência HSBC.  |   |                 |            |                                     | Vencimento<br>04/05/2017   |
| Cedente<br>INSTITUTO EDUC.PIRACABANO DA IGREJA METODISTA - CNPJ - 54.409.461/0001.41  |   |                 |            |                                     | Agência / Código do Cedente<br>3480259   |
| Data do Documento<br>02/05/2017   | No. do Documento<br>0000004246580                         | Espécie Doc.    | Acerte     | Data do Processamento<br>02/05/2017 | Nosso Número<br>04246580040  |
| Uso do Banco  | Carteira<br>CNR   | Espécie<br>REAL | Quantidade | Valor                               | Valor do Documento<br>3.052,30   |
| Instruções (Texto de Responsabilidade do Cedente)<br>Após 04/05/2017, Cobrar Multa de 2,000 % e Juros mensais de 0,500 %. Gerador: 4176 |   |                 |            |                                     | <input type="checkbox"/> Desconto / Abatimento   |
|   |   |                 |            |                                     | <input type="checkbox"/> Mora / Multa  |
|   |   |                 |            |                                     | <input type="checkbox"/> Valor Cobrado   |
| Qtde  | Descrição dos Tipos de Recebimentos                       | Valor           | Ut         | Pública                             |  |
| 001   | (11426) CONV PREFEITURA MUNIC DE PIRAC - CLINICA DE FISIO | 3.052,30        |            | 0,00                                |  |
|   |   |                 |            |                                     | <b>ATENÇÃO:</b><br>Número do Boleto para<br>Quitação nos Caixas IEP<br>(Interno):<br>4246580-7 |

Sacado:  
PREFEITURA MUNIC DE PIRACABANA CNPJ: 46.341.038/0001-29  
AV BEIRA RIO 1433 CENTRO  
CEP: 00000-000 - PIRACABANA - SP

Autenticação Mecânica

ORGAO RESPONSAVEL PELA INFORMACAO

NOME : Inst. Educacional Piracicabano

SIGLA : IEP

CGC/CPF: 54409461000141

*Baraldi*  
Prof.<sup>a</sup> Izabel Baraldi

Fisioterapeuta  
CREFITO 38279-F

Carimbo e Assinatura : \_\_\_\_\_ Superintendente da Clinica de Fisioterapia

SECRETARIA DE SAUDE DESTINO DOS B.P.A.(s)

NOME : Sec. Municipal Saude Piracicaba

ORGAO (M)UNICIPAL OU (E)STADUAL : M

Setor de <sup>SAC</sup> Recebimento : Maucelino Data : 31/03/17 Carimbo e Assinatura : Maucelino

ARQUIVO DE BPA(s) GERADO

NOME : PAUnimep.MAR

REGISTROS GRAVADOS : 000117

BPA(s) : 000002

CAMPO DE CONTROLE : 1219

(ENCAMINHAR ESTE RELATORIO JUNTAMENTE COM O ARQUIVO DE BPA(s) GERADO.)

CNES : 3081877

CNS PROFISSIONAL 980016285240952 CBO : 223605

COMPETENCIA : 03/2017 FOLHA : 001

| SQ | CNS PACIENTE/NOME                                | DT.NASC    | SEXO | RACA | MUNIC. | DT.ATEND.  | PROCEDIMENTO   | QTD. | CID. | CA. | PREVIA SITUACAO |
|----|--|------------|------|------|--------|------------|----------------|------|------|-----|-----------------|
| 01 | 898001249577960<br>JULIA MILANEZ                 | 10/12/1941 | F    | 01   | 353870 | 22/02/2017 | 03.02.01.002-5 | 5    | N328 | 01  | 23,35 Sem Erros |
| 02 | 700009088684108<br>DIONE B ZEN                   | 20/04/1950 | F    | 01   | 353870 | 02/03/2017 | 03.02.01.002-5 | 5    | N328 | 01  | 23,35 Sem Erros |
| 03 | 898002378071649<br>EDUARDO R MONTALOCIO          | 05/03/2010 | M    | 01   | 353870 | 20/02/2017 | 03.02.01.002-5 | 5    | N328 | 01  | 23,35 Sem Erros |
| 04 | 708205614082849<br>CELSE EGIDIO MORALES          | 25/10/1949 | M    | 01   | 353870 | 09/03/2017 | 03.02.01.002-5 | 5    | N328 | 01  | 23,35 Sem Erros |
| 05 | 703602064218339<br>ANA MARIA G FERNANDES         | 12/10/1938 | F    | 01   | 353870 | 09/03/2017 | 03.02.01.002-5 | 5    | N329 | 01  | 23,35 Sem Erros |
| 06 | 898001268564852<br>MALENA FERREIRA STENICO       | 21/08/1998 | F    | 01   | 353870 | 07/03/2017 | 03.02.06.001-4 | 10   | G710 | 01  | 46,70 Sem Erros |
| 07 | 898001268588557<br>ALESSANDRA VASCA              | 01/04/1970 | F    | 01   | 353870 | 20/03/2017 | 03.02.06.001-4 | 5    | G710 | 01  | 23,35 Sem Erros |
| 08 | 898002335620012<br>MARIA DE LOURDES E DOS SANTOS | 24/01/1964 | F    | 01   | 353870 | 17/03/2017 | 03.02.06.001-4 | 5    | G710 | 01  | 23,35 Sem Erros |
| 09 | 898000032594439<br>MARIA GUIDOTTI RELVAS         | 04/06/1932 | F    | 01   | 353870 | 17/03/2017 | 03.02.06.001-4 | 5    | G710 | 01  | 23,35 Sem Erros |
| 10 | 898000032586819<br>ANTONIO BRAGAIA               | 10/09/1944 | M    | 01   | 353870 | 10/03/2017 | 03.02.06.001-4 | 5    | G20  | 01  | 23,35 Sem Erros |
| 11 | 898001268588565<br>VALDILENE VASCA               | 13/04/1969 | F    | 01   | 353870 | 27/03/2017 | 03.02.06.001-4 | 5    | G710 | 01  | 23,35 Sem Erros |
| 12 | 703204614586497<br>VITORIA A F LAGO              | 01/07/2006 | F    | 01   | 353870 | 02/03/2017 | 03.02.05.001-9 | 5    | Q059 | 01  | 31,75 Sem Erros |
| 13 | 708608531050485<br>BEATRIZ SPADAO                | 26/02/2008 | F    | 01   | 353870 | 06/12/2016 | 03.02.05.001-9 | 5    | G809 | 01  | 31,75 Sem Erros |
| 14 | 702505349971332<br>ELIANA APDA MARIANO           | 25/08/1972 | F    | 01   | 353870 | 08/03/2017 | 03.02.04.005-6 | 5    | I890 | 01  | 23,35 Sem Erros |
| 15 | 700000435947804<br>DANIELA AP TONIN              | 13/06/1975 | F    | 01   | 353870 | 15/03/2017 | 03.02.04.005-6 | 5    | I890 | 01  | 23,35 Sem Erros |
| 16 | 700202984096625<br>THELMA TOFFOLI SILVA          | 11/02/1942 | F    | 01   | 353870 | 27/03/2017 | 03.02.04.005-6 | 10   | I972 | 01  | 46,70 Sem Erros |
| 17 | 708407232421067<br>AMELIA M LIMA                 | 12/12/1934 | F    | 01   | 353870 | 14/12/2016 | 03.02.04.005-6 | 5    | I890 | 01  | 23,35 Sem Erros |
| 18 | 706703513731814<br>GISELE A RIBEIRO              | 06/09/1982 | F    | 01   | 353870 | 20/03/2017 | 03.02.04.005-6 | 5    | I890 | 01  | 23,35 Sem Erros |
| 19 | 898000032657929<br>JOSEFA M GONALVES             | 18/05/1950 | F    | 01   | 353870 | 13/03/2017 | 03.02.04.005-6 | 5    | I972 | 01  | 23,35 Sem Erros |
| 20 | 898000044354438<br>CAIO CALEGARI MOREIRA         | 18/11/1996 | M    | 01   | 353870 | 21/03/2017 | 03.02.04.002-1 | 5    | J988 | 01  | 23,35 Sem Erros |
| 21 | 898001268564852<br>MALENA FERREIRA STENICO       | 21/08/1998 | F    | 01   | 353870 | 12/12/2016 | 03.02.04.002-1 | 5    | J988 | 01  | 23,35 Sem Erros |
| 22 | 898000032597608<br>JOSEFA P. SANTOS              | 13/08/1966 | F    | 01   | 353870 | 02/03/2017 | 03.02.04.002-1 | 5    | J960 | 01  | 23,35 Sem Erros |
| 23 | 204041637200000<br>ODETE S TOLEDO                | 23/03/1954 | F    | 01   | 353870 | 02/03/2017 | 03.02.04.002-1 | 5    | J980 | 01  | 23,35 Sem Erros |
| 24 | 209341585460005<br>MAURO DE MORAES               | 29/05/1967 | M    | 01   | 354400 | 02/03/2017 | 03.02.04.002-1 | 10   | J988 | 01  | 46,70 Sem Erros |
| 25 | 898000034617614<br>MARIANO RIBEIRO SOBRINHO      | 05/05/1932 | M    | 01   | 353870 | 09/03/2017 | 03.02.04.002-1 | 5    | J988 | 01  | 23,35 Sem Erros |
| 26 | 898002334835007<br>FLORIZA APDA. GODOY           | 13/04/1958 | F    | 01   | 353870 | 14/03/2017 | 03.02.04.002-1 | 5    | J960 | 01  | 23,35 Sem Erros |
| 27 | 700007053504101<br>MIGUEL MORANO JUNIOR          | 30/11/1938 | M    | 01   | 353870 | 21/03/2017 | 03.02.04.002-1 | 5    | J960 | 01  | 23,35 Sem Erros |
| 28 | 898000034720318<br>ALVARO S. S. FERREIRA JUNIOR  | 20/05/1975 | M    | 01   | 353870 | 21/03/2017 | 03.02.04.002-1 | 5    | J988 | 01  | 23,35 Sem Erros |
| 29 | 898002933686564<br>VICTOR GABRIEL E ALVES        | 27/03/2007 | M    | 01   | 353870 | 09/11/2016 | 03.02.04.002-1 | 5    | J988 | 01  | 23,35 Sem Erros |
| 30 | 700903919154998<br>MARLI BLUMER                  | 05/09/1955 | F    | 01   | 353870 | 07/03/2017 | 03.02.04.002-1 | 5    | J960 | 01  | 23,35 Sem Erros |
| 31 | 165974302990018<br>ROBINALVA SOARES GOMES        | 13/09/1989 | F    | 01   | 353870 | 06/03/2017 | 03.02.05.002-7 | 10   | G821 | 01  | 46,70 Sem Erros |
| 32 | 705204424945778<br>ADANO RODRIGO MINETTO         | 03/01/1982 | M    | 01   | 353870 | 22/03/2017 | 03.02.05.002-7 | 10   | G820 | 01  | 46,70 Sem Erros |
| 33 | 700009088684108<br>DIONE B ZEN                   | 20/04/1950 | F    | 01   | 353870 | 20/03/2017 | 03.02.05.002-7 | 10   | M511 | 01  | 46,70 Sem Erros |
| 34 | 898001268568424<br>EVERTON F. ANTUNES            | 29/03/1999 | M    | 01   | 353870 | 23/03/2017 | 03.02.05.002-7 | 10   | G800 | 01  | 46,70 Sem Erros |
| 35 | 898000034722663<br>MATHEUS F. ANTUNES            | 21/02/2004 | M    | 01   | 353870 | 08/03/2017 | 03.02.05.002-7 | 10   | G809 | 01  | 46,70 Sem Erros |
| 36 | 700604942801868<br>MIGUEL MORANO JUNIOR          | 08/05/2015 | M    | 01   | 353870 | 23/03/2017 | 03.02.05.002-7 | 10   | M797 | 01  | 46,70 Sem Erros |

\*\*\*\*\*

| *****                      |                 |            |   |    |        |            |                |    |         |                 |
|----------------------------|-----------------|------------|---|----|--------|------------|----------------|----|---------|-----------------|
| PEDRO DA COSTA             |                 |            |   |    |        |            |                |    |         |                 |
| 37                         | 898003911736977 | 18/11/1990 | F | 01 | 353870 | 14/02/2017 | 03.02.05.002-7 | 10 | G540 01 | 46,70 Sem Erros |
| SILVIO C S LOURENO         |                 |            |   |    |        |            |                |    |         |                 |
| 38                         | 700206929600922 | 20/08/1989 | M | 01 | 353870 | 21/03/2017 | 03.02.05.002-7 | 10 | M222 01 | 46,70 Sem Erros |
| MARCELO DENIS ANSELMO      |                 |            |   |    |        |            |                |    |         |                 |
| 39                         | 898001268551394 | 07/12/1959 | F | 01 | 353870 | 15/03/2017 | 03.02.05.002-7 | 10 | G811 01 | 46,70 Sem Erros |
| MARIA AP. DE PAULA GALVAO  |                 |            |   |    |        |            |                |    |         |                 |
| 40                         | 702804607324268 | 12/11/1975 | M | 01 | 353870 | 06/12/2016 | 03.02.05.002-7 | 5  | M258 01 | 23,35 Sem Erros |
| DIRCEU J DA SILVA          |                 |            |   |    |        |            |                |    |         |                 |
| 41                         | 898004004234966 | 02/01/1959 | M | 01 | 353870 | 02/03/2017 | 03.02.05.002-7 | 5  | M545 01 | 23,35 Sem Erros |
| ANTONIO NERY               |                 |            |   |    |        |            |                |    |         |                 |
| 42                         | 705005602401550 | 01/08/1967 | F | 01 | 353870 | 02/03/2017 | 03.02.05.002-7 | 5  | M542 01 | 23,35 Sem Erros |
| HELENICE                   |                 |            |   |    |        |            |                |    |         |                 |
| 43                         | 704202725663186 | 04/04/1952 | M | 01 | 353870 | 02/03/2017 | 03.02.05.002-7 | 5  | M545 01 | 23,35 Sem Erros |
| LUIZ C SANTOS              |                 |            |   |    |        |            |                |    |         |                 |
| 44                         | 706809207133225 | 16/05/1973 | M | 01 | 353870 | 02/03/2017 | 03.02.05.002-7 | 5  | M750 01 | 23,35 Sem Erros |
| MARCELO PASCOAL LOPES      |                 |            |   |    |        |            |                |    |         |                 |
| 45                         | 898000034882679 | 05/09/1942 | M | 01 | 353870 | 03/03/2017 | 03.02.05.002-7 | 5  | M470 01 | 23,35 Sem Erros |
| IVALDO J RAMOS             |                 |            |   |    |        |            |                |    |         |                 |
| 46                         | 700008480098400 | 15/02/1954 | M | 01 | 353870 | 20/02/2017 | 03.02.05.002-7 | 5  | G20 01  | 23,35 Sem Erros |
| MARIO PEREIRA DA SILVA     |                 |            |   |    |        |            |                |    |         |                 |
| 47                         | 702304186535319 | 05/05/1967 | M | 01 | 353870 | 06/03/2017 | 03.02.05.002-7 | 5  | G510 01 | 23,35 Sem Erros |
| VLADEMIR VALDO             |                 |            |   |    |        |            |                |    |         |                 |
| 48                         | 704404310845510 | 09/04/2015 | M | 01 | 353870 | 15/02/2017 | 03.02.05.002-7 | 5  | G540 01 | 23,35 Sem Erros |
| MIGUEL P DA COSTA          |                 |            |   |    |        |            |                |    |         |                 |
| 49                         | 201103430040000 | 15/05/2002 | F | 01 | 354515 | 22/02/2017 | 03.02.05.002-7 | 5  | G800 01 | 23,35 Sem Erros |
| ISABELA ALMEIDA DE GOES    |                 |            |   |    |        |            |                |    |         |                 |
| 50                         | 898000455226085 | 11/10/2006 | M | 01 | 353870 | 24/02/2017 | 03.02.05.002-7 | 5  | G800 01 | 23,35 Sem Erros |
| MANOEL JOSE NASCIMENTO     |                 |            |   |    |        |            |                |    |         |                 |
| 51                         | 700008239658800 | 01/01/1964 | F | 01 | 353870 | 09/03/2017 | 03.02.05.002-7 | 5  | M797 01 | 23,35 Sem Erros |
| MARCIA CRISTINA PINAZZA    |                 |            |   |    |        |            |                |    |         |                 |
| 52                         | 898000034762533 | 04/04/2003 | M | 01 | 353870 | 07/03/2017 | 03.02.05.002-7 | 5  | M222 01 | 23,35 Sem Erros |
| RICARDO G BASTOS           |                 |            |   |    |        |            |                |    |         |                 |
| 53                         | 104180579120005 | 18/12/1946 | M | 01 | 353870 | 06/03/2017 | 03.02.05.002-7 | 5  | G20 01  | 23,35 Sem Erros |
| JOSE BENEDITO PIRES        |                 |            |   |    |        |            |                |    |         |                 |
| 54                         | 703404739463100 | 19/05/1946 | F | 01 | 353870 | 07/03/2017 | 03.02.05.002-7 | 5  | M545 01 | 23,35 Sem Erros |
| MARIA CLARA PEREIRA        |                 |            |   |    |        |            |                |    |         |                 |
| 55                         | 704608119489421 | 15/07/1951 | F | 01 | 353870 | 09/03/2017 | 03.02.05.002-7 | 5  | M500 01 | 23,35 Sem Erros |
| CECILIA COLLETI            |                 |            |   |    |        |            |                |    |         |                 |
| 56                         | 898002995562443 | 08/01/1987 | F | 01 | 353870 | 23/02/2017 | 03.02.05.002-7 | 5  | G800 01 | 23,35 Sem Erros |
| DAMARIS FERNANDA O SILVA   |                 |            |   |    |        |            |                |    |         |                 |
| 57                         | 702406532299623 | 01/11/1972 | F | 01 | 353870 | 09/03/2017 | 03.02.05.002-7 | 5  | M700 01 | 23,35 Sem Erros |
| MARIA DE FATIMA LOMBO      |                 |            |   |    |        |            |                |    |         |                 |
| 58                         | 702809668319862 | 25/04/1996 | F | 01 | 353870 | 10/03/2016 | 03.02.05.002-7 | 5  | M545 01 | 23,35 Sem Erros |
| ISABELA E SANTOS           |                 |            |   |    |        |            |                |    |         |                 |
| 59                         | 898002952904407 | 15/02/2006 | F | 01 | 353870 | 09/03/2017 | 03.02.05.002-7 | 5  | M419 01 | 23,35 Sem Erros |
| MARCELA ALVES PATELA       |                 |            |   |    |        |            |                |    |         |                 |
| 60                         | 700507709806155 | 12/11/1991 | M | 01 | 353870 | 14/03/2017 | 03.02.05.002-7 | 5  | G540 01 | 23,35 Sem Erros |
| WILIAM PEREIRA SANTOS      |                 |            |   |    |        |            |                |    |         |                 |
| 61                         | 700007771776102 | 08/02/1960 | F | 01 | 353870 | 14/03/2017 | 03.02.05.002-7 | 5  | M799 01 | 23,35 Sem Erros |
| MARLETE FATIMA RODRIGUES   |                 |            |   |    |        |            |                |    |         |                 |
| 62                         | 898000181467595 | 30/07/1954 | M | 01 | 353870 | 09/03/2017 | 03.02.05.002-7 | 5  | M799 01 | 23,35 Sem Erros |
| NEUSA KIMIE HORIBE         |                 |            |   |    |        |            |                |    |         |                 |
| 63                         | 898001268589022 | 09/05/1959 | M | 01 | 353870 | 03/03/2017 | 03.02.05.002-7 | 5  | G800 01 | 23,35 Sem Erros |
| JOSE VLADEMIR BIANCHINI    |                 |            |   |    |        |            |                |    |         |                 |
| 64                         | 898002955556922 | 19/02/2011 | F | 01 | 353870 | 13/03/2017 | 03.02.05.002-7 | 5  | G809 01 | 23,35 Sem Erros |
| BRENDA DOS SANTOS OLIVEIRA |                 |            |   |    |        |            |                |    |         |                 |
| 65                         | 898004022170621 | 27/03/2013 | M | 01 | 353870 | 10/03/2017 | 03.02.05.002-7 | 5  | G809 01 | 23,35 Sem Erros |
| DANIEL COSTA SACHI         |                 |            |   |    |        |            |                |    |         |                 |
| 66                         | 707801660414312 | 22/01/1995 | M | 02 | 353870 | 15/02/2017 | 03.02.05.002-7 | 5  | G800 01 | 23,35 Sem Erros |
| LUCAS R B SILVA            |                 |            |   |    |        |            |                |    |         |                 |
| 67                         | 700001905360007 | 22/09/1958 | F | 01 | 353870 | 10/03/2017 | 03.02.05.002-7 | 5  | G800 01 | 23,35 Sem Erros |
| ODETE DE FATIMA COLPAS     |                 |            |   |    |        |            |                |    |         |                 |
| 68                         | 898000034631552 | 14/07/1953 | M | 01 | 353870 | 13/03/2017 | 03.02.05.002-7 | 5  | G820 01 | 23,35 Sem Erros |
| CLAUDIO STENICO            |                 |            |   |    |        |            |                |    |         |                 |
| 69                         | 106873190880008 | 22/04/1948 | M | 01 | 353870 | 13/03/2017 | 03.02.05.002-7 | 5  | G820 01 | 23,35 Sem Erros |
| OSWALDO M DE PAULA FILHO   |                 |            |   |    |        |            |                |    |         |                 |
| 70                         | 708901759304710 | 30/12/1948 | F | 01 | 353870 | 13/03/2017 | 03.02.05.002-7 | 5  | G20 01  | 23,35 Sem Erros |
| FRANCISCO LOPES OLIVEIRA   |                 |            |   |    |        |            |                |    |         |                 |
| 71                         | 898000032554569 | 08/02/1952 | M | 01 | 353870 | 20/02/2017 | 03.02.05.002-7 | 5  | G20 01  | 23,35 Sem Erros |
| MANOEL F. CRUZ             |                 |            |   |    |        |            |                |    |         |                 |
| 72                         | 702908580085775 | 19/04/1958 | F | 01 | 353870 | 16/03/2017 | 03.02.05.002-7 | 5  | M45 01  | 23,35 Sem Erros |
| MERCES DE MELLO            |                 |            |   |    |        |            |                |    |         |                 |
| 73                         | 706400662373588 | 16/07/1955 | M | 01 | 353870 | 16/03/2017 | 03.02.05.002-7 | 5  | M545 01 | 23,35 Sem Erros |
| CLAUDEMIR A COLPAS         |                 |            |   |    |        |            |                |    |         |                 |
| 74                         | 898002286843106 | 08/03/2005 | F | 01 | 353870 | 16/03/2017 | 03.02.05.002-7 | 5  | M419 01 | 23,35 Sem Erros |
| NICOLE A ROSADA            |                 |            |   |    |        |            |                |    |         |                 |
| 75                         | 700007101305509 | 26/05/1939 | F | 01 | 353870 | 16/03/2017 | 03.02.05.002-7 | 5  | M545 01 | 23,35 Sem Erros |
| JANETE M B SANSAO          |                 |            |   |    |        |            |                |    |         |                 |

\*\*\*\*\*

|    |                              |            |   |    |        |            |                |    |      |    |       |           |
|----|------------------------------|------------|---|----|--------|------------|----------------|----|------|----|-------|-----------|
| 76 | 898000034987179              | 29/07/2002 | M | 01 | 353870 | 24/08/2016 | 03.02.05.002-7 | 5  | G810 | 01 | 23,35 | Sem Erros |
|    | DANIEL DE OLIVEIRA           |            |   |    |        |            |                |    |      |    |       |           |
| 77 | 898050092481401              | 15/12/1959 | M | 01 | 353870 | 03/03/2017 | 03.02.05.002-7 | 5  | G800 | 01 | 23,35 | Sem Erros |
|    | FRANCISCO MATIAS DA SILVA    |            |   |    |        |            |                |    |      |    |       |           |
| 78 | 700008918469203              | 16/03/1971 | F | 01 | 353870 | 20/03/2017 | 03.02.05.002-7 | 5  | G800 | 01 | 23,35 | Sem Erros |
|    | VALDELISA A ADARIO           |            |   |    |        |            |                |    |      |    |       |           |
| 79 | 898002910223444              | 02/08/2007 | M | 01 | 353870 | 17/03/2017 | 03.02.05.002-7 | 5  | G809 | 01 | 23,35 | Sem Erros |
|    | JOSE AURELIO N DO NASCIMENTO |            |   |    |        |            |                |    |      |    |       |           |
| 80 | 898000034752732              | 07/03/2005 | M | 01 | 353870 | 20/03/2017 | 03.02.05.002-7 | 5  | G800 | 01 | 23,35 | Sem Erros |
|    | SAYMON D. MACEDO             |            |   |    |        |            |                |    |      |    |       |           |
| 81 | 898002982707278              | 23/02/2010 | F | 01 | 353870 | 06/03/2017 | 03.02.05.002-7 | 10 | G800 | 01 | 46,70 | Sem Erros |
|    | PEDRO HENRIQUE S BARROS      |            |   |    |        |            |                |    |      |    |       |           |
| 82 | 700006641511108              | 16/07/2001 | F | 01 | 353870 | 21/03/2017 | 03.02.05.002-7 | 5  | M419 | 01 | 23,35 | Sem Erros |
|    | GIOVANA BALASSO              |            |   |    |        |            |                |    |      |    |       |           |
| 83 | 700802993561186              | 04/07/1956 | M | 01 | 353870 | 16/03/2017 | 03.02.05.002-7 | 5  | M540 | 01 | 23,35 | Sem Erros |
|    | LUIS MADALENO FRANCO         |            |   |    |        |            |                |    |      |    |       |           |
| 84 | 203217132000018              | 17/04/1982 | F | 01 | 353870 | 25/11/2016 | 03.02.05.002-7 | 5  | G820 | 01 | 23,35 | Sem Erros |
|    | MICHELE DINIZ                |            |   |    |        |            |                |    |      |    |       |           |
| 85 | 898002750815829              | 21/10/2008 | F | 01 | 353870 | 17/02/2017 | 03.02.05.002-7 | 5  | G809 | 01 | 23,35 | Sem Erros |
|    | CAMILI V FRANCO              |            |   |    |        |            |                |    |      |    |       |           |
| 86 | 701001862855695              | 22/05/1955 | M | 01 | 353870 | 17/03/2017 | 03.02.05.002-7 | 5  | G810 | 01 | 23,35 | Sem Erros |
|    | JAILTON M SILVA              |            |   |    |        |            |                |    |      |    |       |           |
| 87 | 898002990036484              | 03/02/1968 | F | 01 | 353870 | 13/03/2017 | 03.02.05.002-7 | 5  | G800 | 01 | 23,35 | Sem Erros |
|    | CLOVIS G SILVA JUNIOR        |            |   |    |        |            |                |    |      |    |       |           |
| 88 | 898001268559840              | 25/02/2000 | M | 01 | 353870 | 25/11/2016 | 03.02.05.002-7 | 5  | G129 | 01 | 23,35 | Sem Erros |
|    | RAMON M. A. LEME             |            |   |    |        |            |                |    |      |    |       |           |
| 89 | 707606275098194              | 20/01/1952 | F | 01 | 353870 | 18/03/2017 | 03.02.05.002-7 | 5  | M255 | 01 | 23,35 | Sem Erros |
|    | MARIA A SILVA                |            |   |    |        |            |                |    |      |    |       |           |
| 90 | 701404667836538              | 01/02/1954 | F | 01 | 353870 | 22/03/2017 | 03.02.05.002-7 | 10 | M198 | 01 | 46,70 | Sem Erros |
|    | ANA EVA A GAVIOLA            |            |   |    |        |            |                |    |      |    |       |           |
| 91 | 700409468681948              | 10/08/1998 | M | 01 | 353870 | 05/12/2016 | 03.02.05.002-7 | 5  | G800 | 01 | 23,35 | Sem Erros |
|    | LEONARDO JULIO TOLEDO        |            |   |    |        |            |                |    |      |    |       |           |
| 92 | 898002908310785              | 20/07/2010 | F | 01 | 353870 | 22/03/2017 | 03.02.05.002-7 | 5  | G800 | 01 | 23,35 | Sem Erros |
|    | MARCELLA F ANASTACIO         |            |   |    |        |            |                |    |      |    |       |           |
| 93 | 898000032679957              | 28/01/1973 | F | 01 | 353870 | 20/03/2017 | 03.02.05.002-7 | 5  | G819 | 01 | 23,35 | Sem Erros |
|    | MARCELO APARECIDO MOLINA     |            |   |    |        |            |                |    |      |    |       |           |
| 94 | 703404739463100              | 19/05/1946 | F | 01 | 353870 | 24/03/2017 | 03.02.05.002-7 | 5  | M500 | 01 | 23,35 | Sem Erros |
|    | MARIA CLARA PEREIRA          |            |   |    |        |            |                |    |      |    |       |           |
| 95 | 898000034676165              | 08/11/1994 | F | 01 | 353870 | 10/03/2017 | 03.02.05.002-7 | 5  | G800 | 01 | 23,35 | Sem Erros |
|    | BARBARA E. E. MOURA          |            |   |    |        |            |                |    |      |    |       |           |
| 96 | 898001268586368              | 25/08/1999 | F | 01 | 353870 | 06/03/2017 | 03.02.05.002-7 | 5  | G800 | 01 | 23,35 | Sem Erros |
|    | JANAINA CRISTOFOLLETTI       |            |   |    |        |            |                |    |      |    |       |           |
| 97 | 700305935333432              | 21/11/2009 | F | 01 | 353870 | 20/03/2017 | 03.02.05.002-7 | 5  | G809 | 01 | 23,35 | Sem Erros |
|    | ISABELLY L ALVES             |            |   |    |        |            |                |    |      |    |       |           |
| 98 | 898003720820493              | 01/09/2010 | F | 01 | 353870 | 13/02/2017 | 03.02.05.002-7 | 5  | G540 | 01 | 23,35 | Sem Erros |
|    | ANA BEATRIS C VIANA          |            |   |    |        |            |                |    |      |    |       |           |
| 99 | 898003711751077              | 20/10/2008 | M | 01 | 353870 | 21/03/2017 | 03.02.05.002-7 | 5  | M670 | 01 | 23,35 | Sem Erros |
|    | MATEUS COSTA                 |            |   |    |        |            |                |    |      |    |       |           |

COMPETENCIA : 03/2017 FOLHA : 002

|    |                                |            |   |    |        |            |                |   |      |    |       |           |
|----|--------------------------------|------------|---|----|--------|------------|----------------|---|------|----|-------|-----------|
| 01 | 898000034882679                | 05/09/1942 | M | 01 | 353870 | 24/03/2017 | 03.02.05.002-7 | 5 | M470 | 01 | 23,35 | Sem Erros |
|    | IVALDO J RAMOS                 |            |   |    |        |            |                |   |      |    |       |           |
| 02 | 898001125583128                | 25/08/2000 | F | 01 | 354400 | 20/03/2017 | 03.02.05.002-7 | 5 | G821 | 01 | 23,35 | Sem Erros |
|    | RICHARD R LIBERATO             |            |   |    |        |            |                |   |      |    |       |           |
| 03 | 708007881742623                | 21/07/1952 | F | 01 | 353870 | 27/03/2017 | 03.02.05.002-7 | 5 | G35  | 01 | 23,35 | Sem Erros |
|    | MARIA NILCEIA A GIL            |            |   |    |        |            |                |   |      |    |       |           |
| 04 | 703008808560375                | 13/01/2006 | M | 01 | 353870 | 21/03/2017 | 03.02.05.002-7 | 5 | M255 | 01 | 23,35 | Sem Erros |
|    | QUEMUEL W A OLIVEIRA           |            |   |    |        |            |                |   |      |    |       |           |
| 05 | 702006314321582                | 21/11/1973 | M | 01 | 353870 | 24/03/2017 | 03.02.05.002-7 | 5 | M542 | 01 | 23,35 | Sem Erros |
|    | JORGE P OLIVEIRA               |            |   |    |        |            |                |   |      |    |       |           |
| 06 | 700003572458409                | 28/08/2015 | F | 01 | 353870 | 24/02/2017 | 03.02.05.002-7 | 5 | G809 | 01 | 23,35 | Sem Erros |
|    | LORENA V TODESCHINI            |            |   |    |        |            |                |   |      |    |       |           |
| 07 | 705005602401550                | 01/08/1967 | F | 01 | 353870 | 28/03/2017 | 03.02.05.002-7 | 5 | M755 | 01 | 23,35 | Sem Erros |
|    | HELENICE                       |            |   |    |        |            |                |   |      |    |       |           |
| 08 | 702406532299623                | 01/11/1972 | F | 01 | 353870 | 28/03/2017 | 03.02.05.002-7 | 5 | M659 | 01 | 23,35 | Sem Erros |
|    | MARIA DE FATIMA LOMBO          |            |   |    |        |            |                |   |      |    |       |           |
| 09 | 898001257097379                | 27/11/2006 | F | 01 | 353870 | 23/03/2017 | 03.02.05.002-7 | 5 | G800 | 01 | 23,35 | Sem Erros |
|    | VITORIA MENDES MOREIRA         |            |   |    |        |            |                |   |      |    |       |           |
| 10 | 704202725663186                | 04/04/1952 | M | 01 | 353870 | 28/03/2017 | 03.02.05.002-7 | 5 | M545 | 01 | 23,35 | Sem Erros |
|    | LUIZ C SANTOS                  |            |   |    |        |            |                |   |      |    |       |           |
| 11 | 898000034668529                | 18/05/2005 | F | 01 | 353870 | 23/03/2017 | 03.02.05.002-7 | 5 | G800 | 01 | 23,35 | Sem Erros |
|    | ANA VITORIA FERNANDES DO CARMO |            |   |    |        |            |                |   |      |    |       |           |
| 12 | 898000455226085                | 11/10/2006 | M | 01 | 353870 | 28/03/2017 | 03.02.05.002-7 | 5 | G800 | 01 | 23,35 | Sem Erros |
|    | MANOEL JOSE NASCIMENTO         |            |   |    |        |            |                |   |      |    |       |           |
| 13 | 898002302596899                | 04/03/1950 | M | 01 | 353870 | 23/03/2017 | 03.02.05.002-7 | 5 | G20  | 01 | 23,35 | Sem Erros |
|    | MARCIO ANTONIO RODRIGUES       |            |   |    |        |            |                |   |      |    |       |           |
| 14 | 708403228951363                | 05/08/1938 | M | 01 | 353870 | 30/03/2017 | 03.02.05.002-7 | 5 | M519 | 01 | 23,35 | Sem Erros |
|    | JOSE F DOS SANTOS              |            |   |    |        |            |                |   |      |    |       |           |

FORMALIZACAO ----- Valores sujeitos a criticas/alteração pelo gestor -

RESP.UNIDADE : RESP.GESTOR MUNICIPAL : RESP.GESTOR ESTADUAL :

Carimbo : Rubrica : Carimbo : Rubrica :



\*\*\*\*\*

|    |                  |            |   |    |        |            |                |   |         |       |           |
|----|------------------|------------|---|----|--------|------------|----------------|---|---------|-------|-----------|
| 15 | 705001638065557  | 23/12/1974 | F | 01 | 353870 | 27/03/2017 | 03.02.05.002-7 | 5 | M545 01 | 23,35 | Sem Erros |
|    | CLAUDIA S SANTOS |            |   |    |        |            |                |   |         |       |           |
| 16 | 898002344116445  | 18/04/2008 | F | 01 | 353870 | 27/03/2017 | 03.02.05.002-7 | 5 | G800 01 | 23,35 | Sem Erros |
|    | RAYSSA PALMA     |            |   |    |        |            |                |   |         |       |           |
| 17 | 898050087880662  | 17/04/2008 | M | 01 | 353870 | 26/10/2016 | 03.02.05.002-7 | 5 | G710 01 | 23,35 | Sem Erros |
|    | ENRICO MARJIOTA  |            |   |    |        |            |                |   |         |       |           |

TOTAL DO CNES : 3.052,30

| SAC Piracicaba - Banco de Dados do SIA - Municipal 2017 - Sistema de Informações |                |                      |          |
|--|----------------|----------------------|----------|
| Quantid  | Valor Aprovado | segundo Procedimento |          |
| Procedimentos - UNIMEP   |                |                      |          |
| Quantid  | Aprovada       | Valor                | Aprovado |
| 030201002  | 5              | 23,35                |          |
| 030204002  | 40             | 186,80               |          |
| 030204005  | 30             | 140,10               |          |
| 030205001  | 35             | 222,25               |          |
| 030205002  | 375            | 1.751,25             |          |
| 030206001  | 35             | 163,45               |          |
| TOTAL  | 520            | 2.487,20             |          |

Abril (2017 -)  
 (Gravar o boleto da Prefeitura)  
 (Pais o sistema está congelado)  
 (01106117)

ORGAO RESPONSAVEL PELA INFORMACAO

NOME : Inst. Educacional Piracicabano

SIGLA : IEP

CGC/CPF: 54409461000141

  
Prof. Izabel Baraldi

Fisioterapeuta  
CREFITO 3/5279-F

Carimbo e  
Assinatura : \_\_\_\_\_

Superintendente da Clínica de Fisioterapia

SECRETARIA DE SAUDE DESTINO DOS B.P.A. (s)

NOME : Sec. Municipal Saude Piracicba

ORGAO (M) UNICIPAL OU (E) STADUAL : M

Setor de Recebimento : SAC Data : 03/05/17 Carimbo e Assinatura : maurilina

ARQUIVO DE BPA(s) GERADO

NOME : PAUnimep.ABR

REGISTROS GRAVADOS : 000097

BPA(s) : 000001

CAMPO DE CONTROLE : 1925

(ENCAMINHAR ESTE RELATORIO JUNTAMENTE COM O ARQUIVO DE BPA(s) GERADO.)

CNES : 3081877

CNS PROFISSIONAL 980016285240952 CBO : 223605

COMPETENCIA : 04/2017 FOLHA : 001

| SQ | CNS PACIENTE/NOME                               | DT.NASC    | SEXO | RACA | MUNIC. | DT.ATEND.  | PROCEDIMENTO   | QTD. | CID. | CA. | PREVIA | SITUACAO  |
|----|---|------------|------|------|--------|------------|----------------|------|------|-----|--------|-----------|
| 01 | 898001249577960<br>JULIA MILANEZ                | 10/12/1941 | F    | 01   | 353870 | 09/04/2017 | 03.02.01.002-5 | 5    | N328 | 01  | 23,35  | Sem Erros |
| 02 | 702505349971332<br>ELIANA APDA MARIANO          | 25/08/1972 | F    | 01   | 353870 | 03/04/2017 | 03.02.04.005-6 | 5    | I890 | 01  | 23,35  | Sem Erros |
| 03 | 706703513731814<br>GISELE A RIBEIRO             | 06/09/1982 | F    | 01   | 353870 | 10/04/2017 | 03.02.04.005-6 | 5    | I890 | 01  | 23,35  | Sem Erros |
| 04 | 700202984096625<br>THELMA TOFFOLI SILVA         | 11/02/1942 | F    | 01   | 353870 | 12/04/2017 | 03.02.04.005-6 | 5    | I972 | 01  | 23,35  | Sem Erros |
| 05 | 898000032657929<br>JOSEFA M GONALVES            | 18/05/1950 | F    | 01   | 353870 | 05/04/2017 | 03.02.04.005-6 | 5    | I890 | 01  | 23,35  | Sem Erros |
| 06 | 708407232421067<br>AMELIA M LIMA                | 12/12/1934 | F    | 01   | 353870 | 03/04/2017 | 03.02.04.005-6 | 10   | I890 | 01  | 46,70  | Sem Erros |
| 07 | 204041637200000<br>ODETE S TOLEDO               | 23/03/1954 | F    | 01   | 353870 | 30/03/2017 | 03.02.04.002-1 | 5    | J988 | 01  | 23,35  | Sem Erros |
| 08 | 106873190880008<br>OSWALDO M DE PAULA FILHO     | 22/04/1948 | M    | 01   | 353870 | 21/03/2017 | 03.02.04.002-1 | 5    | J988 | 01  | 23,35  | Sem Erros |
| 09 | 700903919154998<br>MARLI BLUMER                 | 05/09/1955 | F    | 01   | 353870 | 30/03/2017 | 03.02.04.002-1 | 5    | J960 | 01  | 23,35  | Sem Erros |
| 10 | 703007802036975<br>MARILENE AUGUSTO             | 06/10/1950 | F    | 01   | 353870 | 28/03/2017 | 03.02.04.002-1 | 5    | J988 | 01  | 23,35  | Sem Erros |
| 11 | 898000032597608<br>JOSEFA P. SANTOS             | 13/08/1966 | F    | 01   | 353870 | 06/04/2017 | 03.02.04.002-1 | 5    | J988 | 01  | 23,35  | Sem Erros |
| 12 | 898000034720318<br>ALVARO S. S. FERREIRA JUNIOR | 20/05/1975 | M    | 01   | 353870 | 18/04/2017 | 03.02.04.002-1 | 5    | J960 | 01  | 23,35  | Sem Erros |
| 13 | 898002971072241<br>MIGUEL ANGEL CALVO           | 18/03/1949 | M    | 01   | 353870 | 28/03/2017 | 03.02.04.002-1 | 5    | J960 | 01  | 23,35  | Sem Erros |
| 14 | 898002956547498<br>JULIANA RODRIGUES DA SILVA   | 10/09/1981 | F    | 01   | 353870 | 28/03/2017 | 03.02.04.002-1 | 5    | J988 | 01  | 23,35  | Sem Erros |
| 15 | 898050087880662<br>ENRICO MARJOTA               | 17/04/2008 | M    | 01   | 353870 | 28/03/2017 | 03.02.06.001-4 | 5    | G710 | 01  | 23,35  | Sem Erros |
| 16 | 898000168848556<br>ENZO SANJUAN F TRINDADE      | 30/12/2003 | M    | 01   | 354400 | 20/03/2017 | 03.02.06.001-4 | 5    | G910 | 01  | 23,35  | Sem Erros |
| 17 | 709609631049178<br>LAIS VIEGA SILVA             | 14/09/2015 | F    | 01   | 353870 | 29/03/2017 | 03.02.06.001-4 | 5    | G402 | 01  | 23,35  | Sem Erros |
| 18 | 898001268588557<br>ALESSANDRA VASCA             | 01/04/1970 | F    | 01   | 353870 | 05/04/2017 | 03.02.06.001-4 | 5    | G710 | 01  | 23,35  | Sem Erros |
| 19 | 898001268564852<br>MALENA FERREIRA STENICO      | 21/08/1998 | F    | 01   | 353870 | 03/04/2017 | 03.02.06.001-4 | 5    | G710 | 01  | 23,35  | Sem Erros |
| 20 | 898000032594439<br>MARIA GUIDOTTI RELVAS        | 04/06/1932 | F    | 01   | 353870 | 10/04/2017 | 03.02.06.001-4 | 5    | G710 | 01  | 23,35  | Sem Erros |
| 21 | 898001268588565<br>VALDILENE VASCA              | 13/04/1969 | F    | 01   | 353870 | 17/04/2017 | 03.02.06.001-4 | 5    | G710 | 01  | 23,35  | Sem Erros |
| 22 | 801135700004850<br>LEONARDO V DE LIMA           | 26/06/2003 | M    | 01   | 354400 | 13/02/2017 | 03.02.05.001-9 | 10   | Q059 | 01  | 63,50  | Sem Erros |
| 23 | 898002396716885<br>EMAMOELE P DE OLIVEIRA       | 28/01/2000 | F    | 01   | 353870 | 30/09/2016 | 03.02.05.001-9 | 10   | Q059 | 01  | 63,50  | Sem Erros |
| 24 | 898001268588522<br>NICOLAS B. GOMES             | 21/07/2004 | M    | 01   | 353870 | 10/04/2017 | 03.02.05.001-9 | 5    | Q059 | 01  | 31,75  | Sem Erros |
| 25 | 898003961040623<br>YURI ARRUDA VIEIRA           | 19/12/2012 | M    | 01   | 353870 | 05/04/2017 | 03.02.05.001-9 | 5    | Q059 | 01  | 31,75  | Sem Erros |
| 26 | 703200626419597<br>FABIO VITTI                  | 09/10/2009 | M    | 01   | 353870 | 03/04/2017 | 03.02.05.001-9 | 5    | Q059 | 01  | 31,75  | Sem Erros |
| 27 | 898000034987179<br>DANIEL DE OLIVEIRA           | 29/07/2002 | M    | 01   | 353870 | 15/03/2017 | 03.02.05.002-7 | 10   | G810 | 01  | 46,70  | Sem Erros |
| 28 | 898003911736977<br>SILVIO C S LOURENO           | 18/11/1990 | F    | 01   | 353870 | 09/03/2017 | 03.02.05.002-7 | 10   | G540 | 01  | 46,70  | Sem Erros |
| 29 | 700008241725706<br>NILVA CAMPASI AUGUSTO        | 10/02/1953 | F    | 01   | 353870 | 04/04/2017 | 03.02.05.002-7 | 10   | M755 | 01  | 46,70  | Sem Erros |
| 30 | 898000468419367<br>VITORIA AP M F LAGO          | 01/07/2006 | F    | 01   | 353870 | 24/03/2017 | 03.02.05.002-7 | 5    | G910 | 01  | 23,35  | Sem Erros |
| 31 | 700503346630056<br>CARLOS R B DEZEN             | 08/04/1967 | M    | 01   | 353870 | 27/03/2017 | 03.02.05.002-7 | 5    | G510 | 01  | 23,35  | Sem Erros |
| 32 | 898050093643332<br>MARIA LUCIA P OLIVEIRA       | 10/06/1966 | F    | 01   | 353870 | 20/03/2017 | 03.02.05.002-7 | 5    | G810 | 01  | 23,35  | Sem Erros |
| 33 | 165974302990018<br>ROBINALVA SOARES GOMES       | 13/09/1989 | F    | 01   | 353870 | 31/03/2017 | 03.02.05.002-7 | 5    | G820 | 01  | 23,35  | Sem Erros |
| 34 | 104180579120005<br>JOSE BENEDITO PIRES          | 18/12/1946 | M    | 01   | 353870 | 27/03/2017 | 03.02.05.002-7 | 5    | G20  | 01  | 23,35  | Sem Erros |
| 35 | 700408960796647<br>MARIA AP O ZILIO             | 14/02/1961 | F    | 01   | 353870 | 29/03/2017 | 03.02.05.002-7 | 5    | M238 | 01  | 23,35  | Sem Erros |
| 36 | 898002952904407                                 | 15/02/2006 | F    | 01   | 353870 | 30/03/2017 | 03.02.05.002-7 | 5    | M419 | 01  | 23,35  | Sem Erros |

FORMALIZACAO ----- Valores sujeitos a criticas/alteração pelo gestor -

RESP.UNIDADE : RESP.GESTOR MUNICIPAL : RESP.GESTOR ESTADUAL :

Carimbo: Rubrica: Carimbo: Rubrica: Carimbo: Rubrica:

\*\*\*\*\*

|    |                              |                 |            |   |    |        |            |                |   |      |    |       |           |
|----|------------------------------|-----------------|------------|---|----|--------|------------|----------------|---|------|----|-------|-----------|
| 37 | MARCELA ALVES PATELA         | 702404580328725 | 08/10/1979 | F | 01 | 353870 | 31/03/2017 | 03.02.05.002-7 | 5 | M198 | 01 | 23,35 | Sem Erros |
| 38 | MARIA IVANI S SILVA          | 700001779910600 | 23/11/2002 | F | 01 | 353870 | 31/03/2017 | 03.02.05.002-7 | 5 | M418 | 01 | 23,35 | Sem Erros |
| 39 | ALCIONE M SILVA              | 709606613183973 | 21/04/1964 | F | 01 | 353870 | 21/03/2017 | 03.02.05.002-7 | 5 | M797 | 01 | 23,35 | Sem Erros |
| 40 | MARIA DE J S ANTOS FROIS     | 898050085292488 | 19/12/2004 | M | 01 | 353870 | 28/03/2017 | 03.02.05.002-7 | 5 | G809 | 01 | 23,35 | Sem Erros |
| 41 | RAFAEL V N MONTEIRO          | 898000034762533 | 04/04/2003 | M | 01 | 353870 | 30/03/2017 | 03.02.05.002-7 | 5 | M222 | 01 | 23,35 | Sem Erros |
| 42 | RICARDO G BASTOS             | 700000435947804 | 13/06/1975 | F | 01 | 353870 | 03/04/2017 | 03.02.05.002-7 | 5 | M250 | 01 | 23,35 | Sem Erros |
| 43 | DANIELA AP TONIN             | 700008480098400 | 15/02/1954 | M | 01 | 353870 | 03/03/2017 | 03.02.05.002-7 | 5 | G20  | 01 | 23,35 | Sem Erros |
| 44 | MARIO PEREIRA DA SILVA       | 898002301108009 | 26/09/1953 | F | 01 | 353870 | 27/03/2017 | 03.02.05.002-7 | 5 | G800 | 01 | 23,35 | Sem Erros |
| 45 | SUELI GUIOMAR M DOS SANTOS   | 898001268568424 | 29/03/1999 | M | 01 | 353870 | 03/04/2017 | 03.02.05.002-7 | 5 | G800 | 01 | 23,35 | Sem Erros |
| 46 | EVERTON F. ANTUNES           | 898000034722663 | 21/02/2004 | M | 01 | 353870 | 03/04/2017 | 03.02.05.002-7 | 5 | G800 | 01 | 23,35 | Sem Erros |
| 47 | MATHEUS F. ANTUNES           | 704404310845510 | 09/04/2015 | M | 01 | 353870 | 29/03/2017 | 03.02.05.002-7 | 5 | G540 | 01 | 23,35 | Sem Erros |
| 48 | MIGUEL P DA COSTA            | 706400662373588 | 16/07/1955 | M | 01 | 353870 | 03/04/2017 | 03.02.05.002-7 | 5 | M545 | 01 | 23,35 | Sem Erros |
| 49 | CLAUDEMIR A COLPAS           | 898001249577960 | 10/12/1941 | F | 01 | 353870 | 03/04/2017 | 03.02.05.002-7 | 5 | M545 | 01 | 23,35 | Sem Erros |
| 50 | JULIA MILANEZ                | 706809207133225 | 16/05/1973 | M | 01 | 353870 | 04/04/2017 | 03.02.05.002-7 | 5 | M750 | 01 | 23,35 | Sem Erros |
| 51 | MARCELO PASCOAL LOPES        | 700100953334310 | 16/04/2016 | M | 01 | 353870 | 30/03/2017 | 03.02.05.002-7 | 5 | G809 | 01 | 23,35 | Sem Erros |
| 52 | TYIERRY H A SILVA            | 700007771776102 | 08/02/1960 | F | 01 | 353870 | 04/04/2017 | 03.02.05.002-7 | 5 | M799 | 01 | 23,35 | Sem Erros |
| 53 | MARLETE FATIMA RODRIGUES     | 210200184470003 | 20/01/1990 | F | 01 | 353870 | 30/03/2017 | 03.02.05.002-7 | 5 | G800 | 01 | 23,35 | Sem Erros |
| 54 | GABRIELA F DA SILVA          | 709704073175590 | 23/08/2008 | M | 01 | 353870 | 24/10/2016 | 03.02.05.002-7 | 5 | G809 | 01 | 23,35 | Sem Erros |
| 55 | OZIAS MAINARDES NETO         | 898002399071613 | 21/12/2010 | M | 01 | 353870 | 30/03/2017 | 03.02.05.002-7 | 5 | G809 | 01 | 23,35 | Sem Erros |
| 56 | MARCOS LEITE A NTONIO FILHO  | 898004004234966 | 02/01/1959 | M | 01 | 353870 | 04/04/2017 | 03.02.05.002-7 | 5 | M545 | 01 | 23,35 | Sem Erros |
| 57 | ANTONIO NERY                 | 898000034676165 | 08/11/1994 | F | 01 | 353870 | 04/04/2017 | 03.02.05.002-7 | 5 | G809 | 01 | 23,35 | Sem Erros |
| 58 | BARBARA E. E. MOURA          | 898001268551394 | 07/12/1959 | F | 01 | 353870 | 31/03/2017 | 03.02.05.002-7 | 5 | G800 | 01 | 23,35 | Sem Erros |
| 59 | MARIA AP. DE PAULA GALVAO    | 106873190880008 | 22/04/1948 | M | 01 | 353870 | 05/04/2017 | 03.02.05.002-7 | 5 | G800 | 01 | 23,35 | Sem Erros |
| 60 | OSWALDO M DE PAULA FILHO     | 708901759304710 | 30/12/1948 | F | 01 | 353870 | 05/04/2017 | 03.02.05.002-7 | 5 | G20  | 01 | 23,35 | Sem Erros |
| 61 | FRANCISCO LOPES OLIVEIRA     | 704608119489421 | 15/07/1951 | F | 01 | 353870 | 06/04/2017 | 03.02.05.002-7 | 5 | M545 | 01 | 23,35 | Sem Erros |
| 62 | CECILIA COLLETTI             | 898000034631552 | 14/07/1953 | M | 01 | 353870 | 07/04/2017 | 03.02.05.002-7 | 5 | G820 | 01 | 23,35 | Sem Erros |
| 63 | CLAUDIO STENICO              | 700001905360007 | 22/09/1958 | F | 01 | 353870 | 03/04/2017 | 03.02.05.002-7 | 5 | G809 | 01 | 23,35 | Sem Erros |
| 64 | ODETE DE FATIMA COLPAS       | 898003711751077 | 20/10/2008 | M | 01 | 353870 | 06/04/2017 | 03.02.05.002-7 | 5 | M670 | 01 | 23,35 | Sem Erros |
| 65 | MATEUS COSTA                 | 703008808560375 | 13/01/2006 | M | 01 | 353870 | 06/04/2017 | 03.02.05.002-7 | 5 | M705 | 01 | 23,35 | Sem Erros |
| 66 | QUEMUEL W A OLIVEIRA         | 898002362394974 | 12/01/2010 | M | 01 | 353870 | 04/04/2017 | 03.02.05.002-7 | 5 | G800 | 01 | 23,35 | Sem Erros |
| 67 | KAUAN LOPES SILVA            | 700007101305509 | 26/05/1939 | F | 01 | 353870 | 10/04/2017 | 03.02.05.002-7 | 5 | M545 | 01 | 23,35 | Sem Erros |
| 68 | JANETE M B SANSAO            | 898002910223444 | 02/08/2007 | M | 01 | 353870 | 07/04/2017 | 03.02.05.002-7 | 5 | G800 | 01 | 23,35 | Sem Erros |
| 69 | JOSE AURELIO N DO NASCIMENTO | 898002933686564 | 27/03/2007 | M | 01 | 353870 | 28/11/2016 | 03.02.05.002-7 | 5 | G809 | 01 | 23,35 | Sem Erros |
| 70 | VICTOR GABRIEL E ALVES       | 708608531050485 | 26/02/2008 | F | 01 | 353870 | 10/04/2017 | 03.02.05.002-7 | 5 | G800 | 01 | 23,35 | Sem Erros |
| 71 | BEATRIZ SPADAO               | 898002346186149 | 21/11/2009 | F | 01 | 353870 | 12/04/2017 | 03.02.05.002-7 | 5 | G809 | 01 | 23,35 | Sem Erros |
| 72 | ISABELLY NALIM               | 700802993561186 | 04/07/1956 | M | 01 | 353870 | 03/04/2017 | 03.02.05.002-7 | 5 | M540 | 01 | 23,35 | Sem Erros |
| 73 | LUIS MADALENO FRANCO         | 706803744327325 | 06/10/1958 | F | 01 | 353870 | 06/04/2017 | 03.02.05.002-7 | 5 | M545 | 01 | 23,35 | Sem Erros |
| 74 | IVETE SOARES GAMA            | 700604942801868 | 08/05/2015 | M | 01 | 353870 | 18/04/2017 | 03.02.05.002-7 | 5 | M797 | 01 | 23,35 | Sem Erros |
| 75 | PEDRO DA COSTA               | 702908580085775 | 19/04/1958 | F | 01 | 353870 | 17/04/2017 | 03.02.05.002-7 | 5 | M45  | 01 | 23,35 | Sem Erros |
|    | MERCES DE MELLO              |                 |            |   |    |        |            |                |   |      |    |       |           |

FORMALIZACAO ----- Valores sujeitos a criticas/alteração pelo gestor -

RESP.UNIDADE : RESP.GESTOR MUNICIPAL : RESP.GESTOR ESTADUAL :

Sinopé Rubrica Carimbo Rubrica

|                               |                 |            |   |    |        |            |                |    |      |    |       |           |
|-------------------------------|-----------------|------------|---|----|--------|------------|----------------|----|------|----|-------|-----------|
| 76                            | 898003720820493 | 01/09/2010 | F | 01 | 353870 | 13/03/2017 | 03.02.05.002-7 | 5  | G540 | 01 | 23,35 | Sem Erros |
| ANA BEATRIS C VIANA           |                 |            |   |    |        |            |                |    |      |    |       |           |
| 77                            | 898002908310785 | 20/07/2010 | F | 01 | 353870 | 12/04/2017 | 03.02.05.002-7 | 5  | G809 | 01 | 23,35 | Sem Erros |
| MARCELLA F ANASTACIO          |                 |            |   |    |        |            |                |    |      |    |       |           |
| 78                            | 700206929600922 | 20/08/1989 | M | 01 | 353870 | 11/04/2017 | 03.02.05.002-7 | 5  | M239 | 01 | 23,35 | Sem Erros |
| MARCELO DENIS ANSELMO         |                 |            |   |    |        |            |                |    |      |    |       |           |
| 79                            | 703602019445836 | 06/12/2010 | F | 01 | 353870 | 14/03/2017 | 03.02.05.002-7 | 5  | G800 | 01 | 23,35 | Sem Erros |
| ANA CLARA BORGES              |                 |            |   |    |        |            |                |    |      |    |       |           |
| 80                            | 201103313080006 | 21/02/1938 | F | 01 | 353870 | 23/03/2017 | 03.02.05.002-7 | 5  | M545 | 01 | 23,35 | Sem Erros |
| ANA MARIA J. C. RODRIGUES     |                 |            |   |    |        |            |                |    |      |    |       |           |
| 81                            | 702304186535319 | 05/05/1967 | M | 01 | 353870 | 17/04/2017 | 03.02.05.002-7 | 5  | G510 | 01 | 23,35 | Sem Erros |
| VLADimir VALDO                |                 |            |   |    |        |            |                |    |      |    |       |           |
| 82                            | 104180579120005 | 18/12/1946 | M | 01 | 353870 | 17/04/2017 | 03.02.05.002-7 | 5  | G20  | 01 | 23,35 | Sem Erros |
| JOSE BENEDITO PIRES           |                 |            |   |    |        |            |                |    |      |    |       |           |
| 83                            | 700408960796647 | 14/02/1961 | F | 01 | 353870 | 17/04/2017 | 03.02.05.002-7 | 5  | M705 | 01 | 23,35 | Sem Erros |
| MARIA AP O ZILIO              |                 |            |   |    |        |            |                |    |      |    |       |           |
| 84                            | 709801041877693 | 03/01/1960 | F | 01 | 353870 | 17/04/2017 | 03.02.05.002-7 | 5  | M759 | 01 | 23,35 | Sem Erros |
| ROSILDA M FERNANDES           |                 |            |   |    |        |            |                |    |      |    |       |           |
| 85                            | 898002933686564 | 27/03/2007 | M | 01 | 353870 | 20/03/2017 | 03.02.05.002-7 | 5  | G809 | 01 | 23,35 | Sem Erros |
| VICTOR GABRIEL E ALVES        |                 |            |   |    |        |            |                |    |      |    |       |           |
| 86                            | 705204424945778 | 03/01/1982 | M | 01 | 353870 | 12/04/2017 | 03.02.05.002-7 | 5  | G820 | 01 | 23,35 | Sem Erros |
| ADANO RODRIGO MINETTO         |                 |            |   |    |        |            |                |    |      |    |       |           |
| 87                            | 702406532299623 | 01/11/1972 | F | 01 | 353870 | 18/04/2017 | 03.02.05.002-7 | 5  | M545 | 01 | 23,35 | Sem Erros |
| MARIA DE FATIMA LOMBO         |                 |            |   |    |        |            |                |    |      |    |       |           |
| 88                            | 707304067830970 | 03/11/1996 | M | 01 | 353870 | 24/03/2017 | 03.02.05.002-7 | 5  | G820 | 01 | 23,35 | Sem Erros |
| BRENO SANTOS RIBEIRO          |                 |            |   |    |        |            |                |    |      |    |       |           |
| 89                            | 704202725663186 | 04/04/1952 | M | 01 | 353870 | 18/04/2017 | 03.02.05.002-7 | 5  | M797 | 01 | 23,35 | Sem Erros |
| LUIZ C SANTOS                 |                 |            |   |    |        |            |                |    |      |    |       |           |
| 90                            | 700009774399700 | 25/05/2016 | M | 01 | 353870 | 23/03/2017 | 03.02.05.002-7 | 5  | G800 | 01 | 23,35 | Sem Erros |
| GABRIEL SANTOS                |                 |            |   |    |        |            |                |    |      |    |       |           |
| 91                            | 700505739751853 | 09/06/1951 | M | 01 | 353870 | 13/03/2017 | 03.02.05.002-7 | 10 | M255 | 01 | 46,70 | Sem Erros |
| GLORIA DOMITILA INGA FILHINHO |                 |            |   |    |        |            |                |    |      |    |       |           |
| 92                            | 898003470763226 | 01/09/2000 | M | 01 | 353870 | 19/04/2017 | 03.02.05.002-7 | 10 | M774 | 01 | 46,70 | Sem Erros |
| HENRIQUE PERES                |                 |            |   |    |        |            |                |    |      |    |       |           |
| 93                            | 898003734164429 | 20/06/1968 | M | 01 | 353870 | 22/03/2017 | 03.02.05.002-7 | 5  | G20  | 01 | 23,35 | Sem Erros |
| HAROLDO E VITOR               |                 |            |   |    |        |            |                |    |      |    |       |           |
| 94                            | 700107976446111 | 12/11/2016 | F | 01 | 353870 | 29/03/2017 | 03.02.05.002-7 | 5  | G809 | 01 | 23,35 | Sem Erros |
| PEDRO H B NUMES               |                 |            |   |    |        |            |                |    |      |    |       |           |
| 95                            | 704703786243639 | 06/09/2015 | F | 01 | 353870 | 03/04/2017 | 03.02.05.002-7 | 5  | M670 | 01 | 23,35 | Sem Erros |
| MARIANA SANTOS PILON          |                 |            |   |    |        |            |                |    |      |    |       |           |
| 96                            | 700005475073303 | 28/12/2012 | M | 01 | 353870 | 31/03/2017 | 03.02.05.002-7 | 5  | G809 | 01 | 23,35 | Sem Erros |
| PEDRO HENRIQUE R OLIVEIRA     |                 |            |   |    |        |            |                |    |      |    |       |           |

TOTAL DO CNES : 2.487,20

Julho + Férias s/ Produção  
 Agosto - GREVE - 15 dias - s/ Produção.  
 ⇒ Outra foneca  
 Setembro

Assunto **PRODUÇÃO**  
 De SAC Piracicaba <uac.saude@piracicaba.sp.gov.br>  
 Para VIVIANE DE SOUZA DUCATTI <vsducatti@unimep.br>  
 Data 2017-06-30 15:03  
 Prioridade Normal



68F94C7C-F051-46F1-BFF6-13ABBB0EC2F9 4,000000 Letter Letter\tiger\_butterfly.imf Borboletas Animais Borboleta tigre  
 SU1CTDEsNDYsgUmBSZnBOMWJNJ00TTiBjYVNiZk4hU0wODiZTYWVJDAwMIEsNJE4xUmBSYFJgSxJTUJMMiwwLCxJTUJMMYwwLCw= repeat #ffffff  
 X-ASN,X-ASH,X-AN,X-AP,X-AD ;

Boa Tarde!  
 Em anexo relatório da produção.



| SAC Piracicaba - Banco de Dados do SIA - 2017 - Sistema de Informações |                                     |                 |
|--|-------------------------------------|-----------------|
| Quantd Aprovada  | Valor Aprovado segundo Procedimento |                 |
| Procedimento - UNIMEP  | Quantd Aprovada                     | Valor Aprovado  |
| 030201002 ATENDIMENTO FISIOTERAPEUTICO EM PACIENTES C/ DISFUNCOES UROG | 50                                  | 233,50          |
| 030204002 ATENDIMENTO FISIOTERAPEUTICO EM PACIENTE COM TRANSTORNO RESP | 100                                 | 467,00          |
| 030204005 ATENDIMENTO FISIOTERAPEUTICO NAS DISFUNCOES VASCULARES PERIF | 45                                  | 210,15          |
| 030205001 ATENDIMENTO FISIOTERAPEUTICO EM PACIENTES NO PRE E POS-OPERA | 30                                  | 190,50          |
| 030205002 ATENDIMENTO FISIOTERAPEUTICO NAS ALTERACOES MOTORAS          | 555                                 | 2.591,85        |
| 030206001 ATENDIMENTO FISIOTERAPEUTICO EM PACIENTES COM DISTURBIOS NEU | 40                                  | 186,80          |
| <b>TOTAL</b>   | <b>820</b>                          | <b>3.879,80</b> |

MARCELINA  
 Chefe de Divisão de Faturamento  
 SAC - Serviço de Avaliação e Controle  
 Fone: 3437-7619 ou 3437-7605  
 E-mail: uac.saude@piracicaba.sp.gov.br



Animações GRATUITAS para seu e-mail [Clique aqui](#)



Libre de virus. [www.avast.com](http://www.avast.com).

ORGAO RESPONSAVEL PELA INFORMACAO

NOME : Inst. Educacional Piracicabano

SIGLA : IEP

CGC/CPF: 54409461000141

Carimbo e  
Assinatura :

02/08/17

*Baraldi.*  
*Prof. Isabel Baraldi*  
Fisioterapeuta  
CREMIO 26279-F  
Superintendente da Clinica de Fisioterapia

SECRETARIA DE SAUDE DESTINO DOS B.P.A.(s)

NOME : Sec. Municipal Saude Piracicaba

ORGAO (M)UNICIPAL OU (E)STADUAL : M

Setor de

Recebimento :

SAC

Data : 02.06.17

Carimbo e

Assinatura :

Manuêla

ARQUIVO DE BPA(s) GERADO

NOME : PAUnimep.MAI

REGISTROS GRAVADOS : 000138

BPA(s) : 000002

CAMPO DE CONTROLE : 1840

(ENCAMINHAR ESTE RELATORIO JUNTAMENTE COM O ARQUIVO DE BPA(s) GERADO.)



CNES : 3081877

CNS PROFISSIONAL 980016285240952 CBO : 223605

COMPETENCIA : 05/2017 FOLHA : 001

| SQ | CNS PACIENTE/NOME                                | DT.NASC    | SEXO | RACA | MUNIC. | DT.ATEND.  | PROCEDIMENTO   | QTD. | CID. | CA. | PREVIA | SITUACAO  |
|----|--|------------|------|------|--------|------------|----------------|------|------|-----|--------|-----------|
| 01 | 700009088684108<br>DIONE B ZEN                   | 20/04/1950 | F    | 01   | 353870 | 26/05/2017 | 03.02.01.002-5 | 10   | N328 | 01  | 46,70  | Sem Erros |
| 02 | 703204614586497<br>VITORIA A F LAGO              | 01/07/2006 | F    | 01   | 353870 | 06/05/2017 | 03.02.01.002-5 | 5    | N328 | 01  | 23,35  | Sem Erros |
| 03 | 704607155828027<br>INDALECIO GARCIA              | 24/09/1946 | M    | 01   | 353870 | 06/04/2017 | 03.02.01.002-5 | 5    | N329 | 01  | 23,35  | Sem Erros |
| 04 | 701104862959980<br>NICOLLAS BENEDITO S PEREIRA   | 20/01/2005 | M    | 01   | 353870 | 30/03/2017 | 03.02.01.002-5 | 5    | N328 | 01  | 23,35  | Sem Erros |
| 05 | 703602064218339<br>ANA MARIA G FERNANDES         | 12/10/1938 | F    | 01   | 353870 | 11/05/2017 | 03.02.01.002-5 | 5    | N328 | 01  | 23,35  | Sem Erros |
| 06 | 708205614082849<br>CELSO EGIDIO MORALES          | 25/10/1949 | M    | 01   | 353870 | 11/05/2017 | 03.02.01.002-5 | 5    | N328 | 01  | 23,35  | Sem Erros |
| 07 | 898001249577960<br>JULIA MILANEZ                 | 10/12/1941 | F    | 01   | 353870 | 17/05/2017 | 03.02.01.002-5 | 5    | N328 | 01  | 23,35  | Sem Erros |
| 08 | 705008636763857<br>SUELI MARIA DA SILVA          | 12/09/1950 | F    | 01   | 353870 | 15/03/2017 | 03.02.01.002-5 | 5    | N328 | 01  | 23,35  | Sem Erros |
| 09 | 898003961040623<br>YURI ARRUDA VIEIRA            | 19/12/2012 | M    | 01   | 353870 | 17/05/2017 | 03.02.01.002-5 | 5    | N329 | 01  | 23,35  | Sem Erros |
| 10 | 708407232421067<br>AMELIA M LIMA                 | 12/12/1934 | F    | 01   | 353870 | 22/05/2017 | 03.02.04.005-6 | 10   | I890 | 01  | 46,70  | Sem Erros |
| 11 | 700509918039159<br>MARGARETE C WENCESLAU         | 15/12/1979 | F    | 01   | 353870 | 17/04/2017 | 03.02.04.005-6 | 5    | I972 | 01  | 23,35  | Sem Erros |
| 12 | 700704933040972<br>VICTOR ALMEIDA OLIVEIRA       | 02/07/2010 | M    | 01   | 353870 | 03/04/2017 | 03.02.04.005-6 | 5    | I898 | 01  | 23,35  | Sem Erros |
| 13 | 700202984096625<br>THELMA TOFFOLI SILVA          | 11/02/1942 | F    | 01   | 353870 | 17/05/2017 | 03.02.04.005-6 | 5    | I899 | 01  | 23,35  | Sem Erros |
| 14 | 898000032657929<br>JOSEFA M GONALVES             | 18/05/1950 | F    | 01   | 353870 | 22/05/2017 | 03.02.04.005-6 | 5    | I972 | 01  | 23,35  | Sem Erros |
| 15 | 706703513731814<br>GISELE A RIBEIRO              | 06/09/1982 | F    | 01   | 353870 | 15/05/2017 | 03.02.04.005-6 | 5    | I890 | 01  | 23,35  | Sem Erros |
| 16 | 701108313965780<br>ROSELI AP PRADO               | 04/10/1963 | F    | 01   | 353870 | 22/03/2017 | 03.02.04.005-6 | 5    | I972 | 01  | 23,35  | Sem Erros |
| 17 | 702802643802962<br>TANIA M SILVA                 | 16/02/1963 | F    | 01   | 353870 | 17/04/2017 | 03.02.04.005-6 | 5    | I890 | 01  | 23,35  | Sem Erros |
| 18 | 898000032597608<br>JOSEFA P. SANTOS              | 13/08/1966 | F    | 01   | 353870 | 23/05/2017 | 03.02.04.002-1 | 10   | J960 | 01  | 46,70  | Sem Erros |
| 19 | 898000034617614<br>MARIANO RIBEIRO SOBRINHO      | 05/05/1932 | M    | 01   | 353870 | 04/04/2017 | 03.02.04.002-1 | 10   | J988 | 01  | 46,70  | Sem Erros |
| 20 | 898000044354438<br>CAIO CALEGARI MOREIRA         | 18/11/1996 | M    | 01   | 353870 | 16/05/2017 | 03.02.04.002-1 | 10   | J960 | 01  | 46,70  | Sem Erros |
| 21 | 898002971072241<br>MIGUEL ANGEL CALVO            | 18/03/1949 | M    | 01   | 353870 | 18/04/2017 | 03.02.04.002-1 | 5    | J960 | 01  | 23,35  | Sem Erros |
| 22 | 703007802036975<br>MARILENE AUGUSTO              | 06/10/1950 | F    | 01   | 353870 | 18/04/2017 | 03.02.04.002-1 | 5    | J984 | 01  | 23,35  | Sem Erros |
| 23 | 898002334835007<br>FLORIZA APDA. GODOY           | 13/04/1958 | F    | 01   | 353870 | 02/05/2017 | 03.02.04.002-1 | 10   | J998 | 01  | 46,70  | Sem Erros |
| 24 | 898000032657929<br>JOSEFA M GONALVES             | 18/05/1950 | F    | 01   | 353870 | 03/05/2017 | 03.02.04.002-1 | 5    | J988 | 01  | 23,35  | Sem Erros |
| 25 | 700903919154998<br>MARLI BLUMER                  | 05/09/1955 | F    | 01   | 353870 | 09/05/2017 | 03.02.04.002-1 | 5    | J989 | 01  | 23,35  | Sem Erros |
| 26 | 898002933686564<br>VICTOR GABRIEL E ALVES        | 27/03/2007 | M    | 01   | 353870 | 09/05/2017 | 03.02.04.002-1 | 10   | J960 | 01  | 46,70  | Sem Erros |
| 27 | 204041637200000<br>ODETE S TOLEDO                | 23/03/1954 | F    | 01   | 353870 | 09/05/2017 | 03.02.04.002-1 | 5    | J984 | 01  | 23,35  | Sem Erros |
| 28 | 700000435947804<br>DANIELA AP TONIN              | 13/06/1975 | F    | 01   | 353870 | 10/05/2017 | 03.02.04.002-1 | 5    | J988 | 01  | 23,35  | Sem Erros |
| 29 | 898001268564852<br>MALENA FERREIRA STENICO       | 21/08/1998 | F    | 01   | 353870 | 11/05/2017 | 03.02.04.002-1 | 5    | J988 | 01  | 23,35  | Sem Erros |
| 30 | 898000034720318<br>ALVARO S. S. FERREIRA JUNIOR  | 20/05/1975 | M    | 01   | 353870 | 16/05/2017 | 03.02.04.002-1 | 5    | J960 | 01  | 23,35  | Sem Erros |
| 31 | 209341585460005<br>MAURO DE MORAES               | 29/05/1967 | M    | 01   | 354400 | 09/05/2017 | 03.02.04.002-1 | 5    | J988 | 01  | 23,35  | Sem Erros |
| 32 | 898002956547498<br>JULIANA RODRIGUES DA SILVA    | 10/09/1981 | F    | 01   | 353870 | 16/05/2017 | 03.02.04.002-1 | 5    | J984 | 01  | 23,35  | Sem Erros |
| 33 | 898001268564852<br>MALENA FERREIRA STENICO       | 21/08/1998 | F    | 01   | 353870 | 09/05/2017 | 03.02.06.001-4 | 10   | G710 | 01  | 46,70  | Sem Erros |
| 34 | 898002335620012<br>MARIA DE LOURDES E DOS SANTOS | 24/01/1964 | F    | 01   | 353870 | 12/04/2017 | 03.02.06.001-4 | 5    | G710 | 01  | 23,35  | Sem Erros |
| 35 | 898001268588557<br>ALESSANDRA VASCA              | 01/04/1970 | F    | 01   | 353870 | 10/05/2017 | 03.02.06.001-4 | 5    | G710 | 01  | 23,35  | Sem Erros |
| 36 | 162150049610002                                  | 30/03/1982 | M    | 01   | 354400 | 03/05/2017 | 03.02.06.001-4 | 5    | G710 | 01  | 23,35  | Sem Erros |

JONAS DA SILVA

|    |                               |            |   |    |        |            |                |    |      |    |       |           |
|----|-------------------------------|------------|---|----|--------|------------|----------------|----|------|----|-------|-----------|
| 37 | 898000032594439               | 04/06/1932 | F | 01 | 353870 | 22/05/2017 | 03.02.06.001-4 | 5  | G710 | 01 | 23,35 | Sem Erros |
|    | MARIA GUIDOTTI RELVAS         |            |   |    |        |            |                |    |      |    |       |           |
| 38 | 898002335620012               | 24/01/1964 | F | 01 | 353870 | 24/05/2017 | 03.02.06.001-4 | 5  | G710 | 01 | 23,35 | Sem Erros |
|    | MARIA DE LOURDES E DOS SANTOS |            |   |    |        |            |                |    |      |    |       |           |
| 39 | 206126886790006               | 08/04/1991 | M | 01 | 353870 | 11/05/2017 | 03.02.06.001-4 | 5  | G710 | 01 | 23,35 | Sem Erros |
|    | ADVALDO DE SOUZA LUCAS        |            |   |    |        |            |                |    |      |    |       |           |
| 40 | 898001268588522               | 21/07/2004 | M | 01 | 353870 | 04/05/2017 | 03.02.05.001-9 | 5  | Q059 | 01 | 31,75 | Sem Erros |
|    | NICOLAS B. GOMES              |            |   |    |        |            |                |    |      |    |       |           |
| 41 | 898003961040623               | 19/12/2012 | M | 01 | 353870 | 17/05/2017 | 03.02.05.001-9 | 5  | Q059 | 01 | 31,75 | Sem Erros |
|    | YURI ARRUDA VIEIRA            |            |   |    |        |            |                |    |      |    |       |           |
| 42 | 801135700004850               | 26/06/2003 | M | 01 | 354400 | 27/03/2017 | 03.02.05.001-9 | 5  | Q059 | 01 | 31,75 | Sem Erros |
|    | LEONARDO V DE LIMA            |            |   |    |        |            |                |    |      |    |       |           |
| 43 | 898000168848556               | 30/12/2003 | M | 01 | 354400 | 26/04/2017 | 03.02.05.001-9 | 5  | Q059 | 01 | 31,75 | Sem Erros |
|    | ENZO SANJUAN F TRINDADE       |            |   |    |        |            |                |    |      |    |       |           |
| 44 | 898000468419367               | 01/07/2006 | F | 01 | 353870 | 19/05/2017 | 03.02.05.001-9 | 5  | Q059 | 01 | 31,75 | Sem Erros |
|    | VITORIA AP M F LAGO           |            |   |    |        |            |                |    |      |    |       |           |
| 45 | 898002396716885               | 28/01/2000 | F | 01 | 353870 | 25/11/2016 | 03.02.05.001-9 | 5  | Q059 | 01 | 31,75 | Sem Erros |
|    | EMAMOELLE P DE OLIVEIRA       |            |   |    |        |            |                |    |      |    |       |           |
| 46 | 898001268568424               | 29/03/1999 | M | 01 | 353870 | 22/05/2017 | 03.02.05.002-7 | 10 | G800 | 01 | 46,70 | Sem Erros |
|    | EVERTON F. ANTUNES            |            |   |    |        |            |                |    |      |    |       |           |
| 47 | 709609631049178               | 14/09/2015 | F | 01 | 353870 | 20/04/2017 | 03.02.05.002-7 | 10 | G809 | 01 | 46,70 | Sem Erros |
|    | LAIS VIEGA SILVA              |            |   |    |        |            |                |    |      |    |       |           |
| 48 | 898003720820493               | 01/09/2010 | F | 01 | 353870 | 17/04/2017 | 03.02.05.002-7 | 10 | G540 | 01 | 46,70 | Sem Erros |
|    | ANA BEATRIS C VIANA           |            |   |    |        |            |                |    |      |    |       |           |
| 49 | 898003911736977               | 18/11/1990 | F | 01 | 353870 | 04/05/2017 | 03.02.05.002-7 | 10 | G540 | 01 | 46,70 | Sem Erros |
|    | SILVIO C S LOURENO            |            |   |    |        |            |                |    |      |    |       |           |
| 50 | 898001268587305               | 27/11/1937 | F | 01 | 353870 | 05/05/2017 | 03.02.05.002-7 | 10 | G800 | 01 | 46,70 | Sem Erros |
|    | ALICE FELIPE DOS SANTOS       |            |   |    |        |            |                |    |      |    |       |           |
| 51 | 701001862855695               | 22/05/1955 | M | 01 | 353870 | 19/05/2017 | 03.02.05.002-7 | 10 | G810 | 01 | 46,70 | Sem Erros |
|    | JAILTON M SILVA               |            |   |    |        |            |                |    |      |    |       |           |
| 52 | 898002102274723               | 21/11/1955 | M | 01 | 353870 | 10/04/2017 | 03.02.05.002-7 | 10 | G800 | 01 | 46,70 | Sem Erros |
|    | HELENIS ANTONIO CRUZ          |            |   |    |        |            |                |    |      |    |       |           |
| 53 | 898000034882679               | 05/09/1942 | M | 01 | 353870 | 12/05/2017 | 03.02.05.002-7 | 10 | M470 | 01 | 46,70 | Sem Erros |
|    | IVALDO J RAMOS                |            |   |    |        |            |                |    |      |    |       |           |
| 54 | 898000032586819               | 10/09/1944 | M | 01 | 353870 | 17/05/2017 | 03.02.05.002-7 | 10 | G20  | 01 | 46,70 | Sem Erros |
|    | ANTONIO BRAGAIA               |            |   |    |        |            |                |    |      |    |       |           |
| 55 | 707606275098194               | 20/01/1952 | F | 01 | 353870 | 10/05/2017 | 03.02.05.002-7 | 10 | G800 | 01 | 46,70 | Sem Erros |
|    | MARIA A SILVA                 |            |   |    |        |            |                |    |      |    |       |           |
| 56 | 898004137401898               | 24/09/2005 | F | 01 | 353870 | 18/05/2017 | 03.02.05.002-7 | 10 | M791 | 01 | 46,70 | Sem Erros |
|    | ISABELA L B ANDRADE           |            |   |    |        |            |                |    |      |    |       |           |
| 57 | 898000034722663               | 21/02/2004 | M | 01 | 353870 | 03/05/2017 | 03.02.05.002-7 | 10 | G800 | 01 | 46,70 | Sem Erros |
|    | MATHEUS F. ANTUNES            |            |   |    |        |            |                |    |      |    |       |           |
| 58 | 700409468681948               | 10/08/1998 | M | 01 | 353870 | 26/05/2017 | 03.02.05.002-7 | 10 | G800 | 01 | 46,70 | Sem Erros |
|    | LEONARDO JULIO TOLEDO         |            |   |    |        |            |                |    |      |    |       |           |
| 59 | 708007881742623               | 21/07/1952 | F | 01 | 353870 | 03/05/2017 | 03.02.05.002-7 | 5  | G122 | 01 | 23,35 | Sem Erros |
|    | MARIA NILCEIA A GIL           |            |   |    |        |            |                |    |      |    |       |           |
| 60 | 700009774399700               | 25/05/2016 | M | 01 | 353870 | 18/05/2017 | 03.02.05.002-7 | 5  | G809 | 01 | 23,35 | Sem Erros |
|    | GABRIEL SANTOS                |            |   |    |        |            |                |    |      |    |       |           |
| 61 | 898002908310785               | 20/07/2010 | F | 01 | 353870 | 17/05/2017 | 03.02.05.002-7 | 5  | G800 | 01 | 23,35 | Sem Erros |
|    | MARCELLA F ANASTACIO          |            |   |    |        |            |                |    |      |    |       |           |
| 62 | 898002346186149               | 21/11/2009 | F | 01 | 353870 | 17/05/2017 | 03.02.05.002-7 | 5  | G809 | 01 | 23,35 | Sem Erros |
|    | ISABELLY NALIM                |            |   |    |        |            |                |    |      |    |       |           |
| 63 | 705602457561310               | 31/12/1971 | M | 01 | 353870 | 03/03/2017 | 03.02.05.002-7 | 5  | G819 | 01 | 23,35 | Sem Erros |
|    | ANDRE FLORENCIO SILVA         |            |   |    |        |            |                |    |      |    |       |           |
| 64 | 700001905360007               | 22/09/1958 | F | 01 | 353870 | 26/05/2017 | 03.02.05.002-7 | 10 | G451 | 01 | 46,70 | Sem Erros |
|    | ODETE DE FATIMA COLPAS        |            |   |    |        |            |                |    |      |    |       |           |
| 65 | 700402443122043               | 16/10/2000 | F | 01 | 353870 | 24/05/2017 | 03.02.05.002-7 | 5  | M705 | 01 | 23,35 | Sem Erros |
|    | PAULA MACHADO SILVA           |            |   |    |        |            |                |    |      |    |       |           |
| 66 | 898000168848556               | 30/12/2003 | M | 01 | 354400 | 17/05/2017 | 03.02.05.002-7 | 5  | G910 | 01 | 23,35 | Sem Erros |
|    | ENZO SANJUAN F TRINDADE       |            |   |    |        |            |                |    |      |    |       |           |
| 67 | 898000032554569               | 08/02/1952 | M | 01 | 353870 | 11/05/2017 | 03.02.05.002-7 | 5  | G20  | 01 | 23,35 | Sem Erros |
|    | MANOEL F. CRUZ                |            |   |    |        |            |                |    |      |    |       |           |
| 68 | 898004543608498               | 26/01/2015 | F | 01 | 353870 | 11/05/2017 | 03.02.05.002-7 | 5  | G809 | 01 | 23,35 | Sem Erros |
|    | VITORIA SOFIA ROLA            |            |   |    |        |            |                |    |      |    |       |           |
| 69 | 700007101305509               | 26/05/1939 | F | 01 | 353870 | 15/05/2017 | 03.02.05.002-7 | 5  | M540 | 01 | 23,35 | Sem Erros |
|    | JANETE M B SANSAO             |            |   |    |        |            |                |    |      |    |       |           |
| 70 | 700008241725706               | 10/02/1953 | F | 01 | 353870 | 11/05/2017 | 03.02.05.002-7 | 5  | M755 | 01 | 23,35 | Sem Erros |
|    | NILVA CAMPASI AUGUSTO         |            |   |    |        |            |                |    |      |    |       |           |
| 71 | 898000034762533               | 04/04/2003 | M | 01 | 353870 | 09/05/2017 | 03.02.05.002-7 | 5  | M222 | 01 | 23,35 | Sem Erros |
|    | RICARDO G BASTOS              |            |   |    |        |            |                |    |      |    |       |           |
| 72 | 700007771776102               | 08/02/1960 | F | 01 | 353870 | 11/05/2017 | 03.02.05.002-7 | 5  | M791 | 01 | 23,35 | Sem Erros |
|    | MARLETE FATIMA RODRIGUES      |            |   |    |        |            |                |    |      |    |       |           |
| 73 | 704202725663186               | 04/04/1952 | M | 01 | 353870 | 16/05/2017 | 03.02.05.002-7 | 5  | M545 | 01 | 23,35 | Sem Erros |
|    | LUIZ C SANTOS                 |            |   |    |        |            |                |    |      |    |       |           |
| 74 | 709801041877693               | 03/01/1960 | F | 01 | 353870 | 03/05/2017 | 03.02.05.002-7 | 5  | M750 | 01 | 23,35 | Sem Erros |
|    | ROSILDA M FERNANDES           |            |   |    |        |            |                |    |      |    |       |           |
| 75 | 898004022170621               | 27/03/2013 | M | 01 | 353870 | 05/05/2017 | 03.02.05.002-7 | 5  | G809 | 01 | 23,35 | Sem Erros |
|    | DANIEL COSTA SACHI            |            |   |    |        |            |                |    |      |    |       |           |

|                              |                 |            |   |    |        |            |                |    |         |       |           |
|------------------------------|-----------------|------------|---|----|--------|------------|----------------|----|---------|-------|-----------|
| 76                           | 104180579120005 | 18/12/1946 | M | 01 | 353870 | 17/05/2017 | 03.02.05.002-7 | 5  | G20 01  | 23,35 | Sem Erros |
| JOSE BENEDITO PIRES          |                 |            |   |    |        |            |                |    |         |       |           |
| 77                           | 106873190880008 | 22/04/1948 | M | 01 | 353870 | 17/05/2017 | 03.02.05.002-7 | 5  | G800 01 | 23,35 | Sem Erros |
| OSWALDO M DE PAULA FILHO     |                 |            |   |    |        |            |                |    |         |       |           |
| 78                           | 700408960796647 | 14/02/1961 | F | 01 | 353870 | 17/05/2017 | 03.02.05.002-7 | 5  | M545 01 | 23,35 | Sem Erros |
| MARIA AP O ZILIO             |                 |            |   |    |        |            |                |    |         |       |           |
| 79                           | 706400662373588 | 16/07/1955 | M | 01 | 353870 | 18/05/2017 | 03.02.05.002-7 | 5  | M544 01 | 23,35 | Sem Erros |
| CLAUDEMIR A COLPAS           |                 |            |   |    |        |            |                |    |         |       |           |
| 80                           | 702908580085775 | 19/04/1958 | F | 01 | 353870 | 18/05/2017 | 03.02.05.002-7 | 5  | M45 01  | 23,35 | Sem Erros |
| MERCES DE MELLO              |                 |            |   |    |        |            |                |    |         |       |           |
| 81                           | 700008918469203 | 16/03/1971 | F | 01 | 353870 | 15/05/2017 | 03.02.05.002-7 | 5  | G800 01 | 23,35 | Sem Erros |
| VALDELISA A ADARIO           |                 |            |   |    |        |            |                |    |         |       |           |
| 82                           | 898000034631552 | 14/07/1953 | M | 01 | 353870 | 19/05/2017 | 03.02.05.002-7 | 5  | G823 01 | 23,35 | Sem Erros |
| CLAUDIO STENICO              |                 |            |   |    |        |            |                |    |         |       |           |
| 83                           | 708608531050485 | 26/02/2008 | F | 01 | 353870 | 09/05/2017 | 03.02.05.002-7 | 5  | G809 01 | 23,35 | Sem Erros |
| BEATRIZ SPADAO               |                 |            |   |    |        |            |                |    |         |       |           |
| 84                           | 703404739463100 | 19/05/1946 | F | 01 | 353870 | 11/04/2017 | 03.02.05.002-7 | 5  | M541 01 | 23,35 | Sem Erros |
| MARIA CLARA PEREIRA          |                 |            |   |    |        |            |                |    |         |       |           |
| 85                           | 898002904241037 | 30/11/2001 | F | 01 | 353870 | 14/03/2017 | 03.02.05.002-7 | 5  | G600 01 | 23,35 | Sem Erros |
| ISABELLA RODRIGUES MOURA     |                 |            |   |    |        |            |                |    |         |       |           |
| 86                           | 702807104477962 | 12/06/1974 | F | 01 | 353870 | 02/04/2017 | 03.02.05.002-7 | 5  | M321 01 | 23,35 | Sem Erros |
| ROSANA A BATISTA             |                 |            |   |    |        |            |                |    |         |       |           |
| 87                           | 898001228951103 | 26/02/1938 | M | 01 | 353870 | 07/04/2017 | 03.02.05.002-7 | 5  | G600 01 | 23,35 | Sem Erros |
| IGIDIO FERREIRA DA SILVA     |                 |            |   |    |        |            |                |    |         |       |           |
| 88                           | 898000455226085 | 11/10/2006 | M | 01 | 353870 | 05/05/2017 | 03.02.05.002-7 | 5  | G800 01 | 23,35 | Sem Erros |
| MANOEL JOSE NASCIMENTO       |                 |            |   |    |        |            |                |    |         |       |           |
| 89                           | 898002933686564 | 27/03/2007 | M | 01 | 353870 | 02/03/2017 | 03.02.05.002-7 | 10 | G809 01 | 46,70 | Sem Erros |
| VICTOR GABRIEL E ALVES       |                 |            |   |    |        |            |                |    |         |       |           |
| 90                           | 704404310845510 | 09/04/2015 | M | 01 | 353870 | 22/05/2017 | 03.02.05.002-7 | 5  | G540 01 | 23,35 | Sem Erros |
| MIGUEL P DA COSTA            |                 |            |   |    |        |            |                |    |         |       |           |
| 91                           | 898002955556922 | 19/02/2011 | F | 01 | 353870 | 10/04/2017 | 03.02.05.002-7 | 5  | G809 01 | 23,35 | Sem Erros |
| BRENDA DOS SANTOS OLIVEIRA   |                 |            |   |    |        |            |                |    |         |       |           |
| 92                           | 898004004234966 | 02/01/1959 | M | 01 | 353870 | 23/05/2017 | 03.02.05.002-7 | 5  | M545 01 | 23,35 | Sem Erros |
| ANTONIO NERY                 |                 |            |   |    |        |            |                |    |         |       |           |
| 93                           | 898002952904407 | 15/02/2006 | F | 01 | 353870 | 18/05/2017 | 03.02.05.002-7 | 5  | M419 01 | 23,35 | Sem Erros |
| MARCELA ALVES PATELA         |                 |            |   |    |        |            |                |    |         |       |           |
| 94                           | 703404739463100 | 19/05/1946 | F | 01 | 353870 | 23/05/2017 | 03.02.05.002-7 | 5  | M543 01 | 23,35 | Sem Erros |
| MARIA CLARA PEREIRA          |                 |            |   |    |        |            |                |    |         |       |           |
| 95                           | 700006641511108 | 16/07/2001 | F | 01 | 353870 | 11/04/2017 | 03.02.05.002-7 | 5  | M419 01 | 23,35 | Sem Erros |
| GIOVANA BALASSO              |                 |            |   |    |        |            |                |    |         |       |           |
| 96                           | 700005475073303 | 28/12/2012 | M | 01 | 353870 | 24/05/2017 | 03.02.05.002-7 | 5  | G809 01 | 23,35 | Sem Erros |
| PEDRO HENRIQUE R OLIVEIRA    |                 |            |   |    |        |            |                |    |         |       |           |
| 97                           | 898002301108009 | 26/09/1953 | F | 01 | 353870 | 24/05/2017 | 03.02.05.002-7 | 5  | G800 01 | 23,35 | Sem Erros |
| SUELI GUIOMAR M DOS SANTOS   |                 |            |   |    |        |            |                |    |         |       |           |
| 98                           | 705001638065557 | 23/12/1974 | F | 01 | 353870 | 22/05/2017 | 03.02.05.002-7 | 5  | M659 01 | 23,35 | Sem Erros |
| CLAUDIA S SANTOS             |                 |            |   |    |        |            |                |    |         |       |           |
| 99                           | 898002910223444 | 02/08/2007 | M | 01 | 353870 | 12/05/2017 | 03.02.05.002-7 | 5  | G800 01 | 23,35 | Sem Erros |
| JOSE AURELIO N DO NASCIMENTO |                 |            |   |    |        |            |                |    |         |       |           |

COMPETENCIA : 05/2017 FOLHA : 002

|                           |                 |            |   |    |        |            |                |    |         |       |           |
|---------------------------|-----------------|------------|---|----|--------|------------|----------------|----|---------|-------|-----------|
| 01                        | 898002963524376 | 23/08/2011 | F | 01 | 353870 | 04/04/2017 | 03.02.05.002-7 | 5  | G809 01 | 23,35 | Sem Erros |
| ALICIA L B SILVA          |                 |            |   |    |        |            |                |    |         |       |           |
| 02                        | 700001779910600 | 23/11/2002 | F | 01 | 353870 | 03/04/2017 | 03.02.05.002-7 | 5  | M419 01 | 23,35 | Sem Erros |
| ALCIONE M SILVA           |                 |            |   |    |        |            |                |    |         |       |           |
| 03                        | 898050093643332 | 10/06/1966 | F | 01 | 353870 | 08/05/2017 | 03.02.05.002-7 | 5  | G819 01 | 23,35 | Sem Erros |
| MARIA LUCIA P OLIVEIRA    |                 |            |   |    |        |            |                |    |         |       |           |
| 04                        | 898001249577960 | 10/12/1941 | F | 01 | 353870 | 11/05/2017 | 03.02.05.002-7 | 5  | M544 01 | 23,35 | Sem Erros |
| JULIA MILANEZ             |                 |            |   |    |        |            |                |    |         |       |           |
| 05                        | 165974302990018 | 13/09/1989 | F | 01 | 353870 | 08/05/2017 | 03.02.05.002-7 | 5  | G825 01 | 23,35 | Sem Erros |
| ROBINALVA SOARES GOMES    |                 |            |   |    |        |            |                |    |         |       |           |
| 06                        | 700003572458409 | 28/08/2015 | F | 01 | 353870 | 05/05/2017 | 03.02.05.002-7 | 5  | G809 01 | 23,35 | Sem Erros |
| LORENA V TODESCHINI       |                 |            |   |    |        |            |                |    |         |       |           |
| 07                        | 203217132000018 | 17/04/1982 | F | 01 | 353870 | 17/03/2017 | 03.02.05.002-7 | 5  | G820 01 | 23,35 | Sem Erros |
| MICHELE DINIZ             |                 |            |   |    |        |            |                |    |         |       |           |
| 08                        | 898003734164429 | 20/06/1968 | M | 01 | 353870 | 12/05/2017 | 03.02.05.002-7 | 5  | G20 01  | 23,35 | Sem Erros |
| HAROLDO E VITOR           |                 |            |   |    |        |            |                |    |         |       |           |
| 09                        | 705204424945778 | 03/01/1982 | M | 01 | 353870 | 12/05/2017 | 03.02.05.002-7 | 5  | G820 01 | 23,35 | Sem Erros |
| ADANO RODRIGO MINETTO     |                 |            |   |    |        |            |                |    |         |       |           |
| 10                        | 898001268551394 | 07/12/1959 | F | 01 | 353870 | 17/05/2017 | 03.02.05.002-7 | 10 | G800 01 | 46,70 | Sem Erros |
| MARIA AP. DE PAULA GALVAO |                 |            |   |    |        |            |                |    |         |       |           |
| 11                        | 898000034676165 | 08/11/1994 | F | 01 | 353870 | 26/05/2017 | 03.02.05.002-7 | 10 | G800 01 | 46,70 | Sem Erros |
| BARBARA E. E. MOURA       |                 |            |   |    |        |            |                |    |         |       |           |
| 12                        | 700206929600922 | 20/08/1989 | M | 01 | 353870 | 09/05/2017 | 03.02.05.002-7 | 10 | M238 01 | 46,70 | Sem Erros |
| MARCELO DENIS ANSELMO     |                 |            |   |    |        |            |                |    |         |       |           |
| 13                        | 700507709806155 | 12/11/1991 | M | 01 | 353870 | 09/05/2017 | 03.02.05.002-7 | 5  | G540 01 | 23,35 | Sem Erros |
| WILLIAM PEREIRA SANTOS    |                 |            |   |    |        |            |                |    |         |       |           |
| 14                        | 706809207133225 | 16/05/1973 | M | 01 | 353870 | 09/05/2017 | 03.02.05.002-7 | 5  | M755 01 | 23,35 | Sem Erros |
| MARCELO PASCOAL LOPES     |                 |            |   |    |        |            |                |    |         |       |           |

|    |                            |            |   |    |        |            |                |    |      |    |       |           |
|----|----------------------------|------------|---|----|--------|------------|----------------|----|------|----|-------|-----------|
| 15 | 898003711751077            | 20/10/2008 | M | 01 | 353870 | 09/05/2017 | 03.02.05.002-7 | 5  | M670 | 01 | 23,35 | Sem Erros |
|    | MATEUS COSTA               |            |   |    |        |            |                |    |      |    |       |           |
| 16 | 705005602401550            | 01/08/1967 | F | 01 | 353870 | 04/05/2017 | 03.02.05.002-7 | 5  | M500 | 01 | 23,35 | Sem Erros |
|    | HELENICE                   |            |   |    |        |            |                |    |      |    |       |           |
| 17 | 703008808560375            | 13/01/2006 | M | 01 | 353870 | 04/05/2017 | 03.02.05.002-7 | 5  | M238 | 01 | 23,35 | Sem Erros |
|    | QUEMUEL W A OLIVEIRA       |            |   |    |        |            |                |    |      |    |       |           |
| 18 | 898001268586368            | 25/08/1999 | F | 01 | 353870 | 17/04/2017 | 03.02.05.002-7 | 5  | G800 | 01 | 23,35 | Sem Erros |
|    | JANAINA CRISTOFOLETTI      |            |   |    |        |            |                |    |      |    |       |           |
| 19 | 898002301108009            | 26/09/1953 | F | 01 | 353870 | 03/05/2017 | 03.02.05.002-7 | 5  | G800 | 01 | 23,35 | Sem Erros |
|    | SUELI GUIOMAR M DOS SANTOS |            |   |    |        |            |                |    |      |    |       |           |
| 20 | 898002750815829            | 21/10/2008 | F | 01 | 353870 | 07/04/2017 | 03.02.05.002-7 | 5  | G809 | 01 | 23,35 | Sem Erros |
|    | CAMILI V FRANCO            |            |   |    |        |            |                |    |      |    |       |           |
| 21 | 700808471713389            | 17/09/1960 | F | 01 | 353870 | 20/04/2017 | 03.02.05.002-7 | 5  | G540 | 01 | 23,35 | Sem Erros |
|    | CLEIDE T SANTOS            |            |   |    |        |            |                |    |      |    |       |           |
| 22 | 898000181467595            | 30/07/1954 | M | 01 | 353870 | 20/04/2017 | 03.02.05.002-7 | 5  | M797 | 01 | 23,35 | Sem Erros |
|    | NEUSA KIMIE HORIBE         |            |   |    |        |            |                |    |      |    |       |           |
| 23 | 898000032597608            | 13/08/1966 | F | 01 | 353870 | 20/04/2017 | 03.02.05.002-7 | 5  | M198 | 01 | 23,35 | Sem Erros |
|    | JOSEFA P. SANTOS           |            |   |    |        |            |                |    |      |    |       |           |
| 24 | 898002995562443            | 08/01/1987 | F | 01 | 353870 | 20/04/2017 | 03.02.05.002-7 | 5  | G800 | 01 | 23,35 | Sem Erros |
|    | DAMARIS FERNANDA O SILVA   |            |   |    |        |            |                |    |      |    |       |           |
| 25 | 702801688209267            | 14/12/1955 | M | 01 | 353870 | 20/04/2017 | 03.02.05.002-7 | 5  | G20  | 01 | 23,35 | Sem Erros |
|    | JONAS ALVES SILVA          |            |   |    |        |            |                |    |      |    |       |           |
| 26 | 898000034752732            | 07/03/2005 | M | 01 | 353870 | 17/04/2017 | 03.02.05.002-7 | 5  | G809 | 01 | 23,35 | Sem Erros |
|    | SAYMON D. MACEDO           |            |   |    |        |            |                |    |      |    |       |           |
| 27 | 898002982707278            | 23/02/2010 | F | 01 | 353870 | 17/04/2017 | 03.02.05.002-7 | 5  | G809 | 01 | 23,35 | Sem Erros |
|    | PEDRO HENRIQUE S BARROS    |            |   |    |        |            |                |    |      |    |       |           |
| 28 | 700009088684108            | 20/04/1950 | F | 01 | 353870 | 10/04/2017 | 03.02.05.002-7 | 5  | M545 | 01 | 23,35 | Sem Erros |
|    | DIONE B ZEN                |            |   |    |        |            |                |    |      |    |       |           |
| 29 | 700503346630056            | 08/04/1967 | M | 01 | 353870 | 17/04/2017 | 03.02.05.002-7 | 5  | G510 | 01 | 23,35 | Sem Erros |
|    | CARLOS R B DEZEN           |            |   |    |        |            |                |    |      |    |       |           |
| 30 | 898001268589022            | 09/05/1959 | M | 01 | 353870 | 07/04/2017 | 03.02.05.002-7 | 5  | G800 | 01 | 23,35 | Sem Erros |
|    | JOSE VLADEMIR BIANCHINI    |            |   |    |        |            |                |    |      |    |       |           |
| 31 | 898050092481401            | 15/12/1959 | M | 01 | 353870 | 07/04/2017 | 03.02.05.002-7 | 5  | G810 | 01 | 23,35 | Sem Erros |
|    | FRANCISCO MATIAS DA SILVA  |            |   |    |        |            |                |    |      |    |       |           |
| 32 | 201103430040000            | 15/05/2002 | F | 01 | 354515 | 17/05/2017 | 03.02.05.002-7 | 5  | G819 | 01 | 23,35 | Sem Erros |
|    | ISABELA ALMEIDA DE GOES    |            |   |    |        |            |                |    |      |    |       |           |
| 33 | 709008815574814            | 07/07/1952 | F | 01 | 353870 | 07/04/2017 | 03.02.05.002-7 | 5  | G20  | 01 | 23,35 | Sem Erros |
|    | SUELI MARIA M PAES         |            |   |    |        |            |                |    |      |    |       |           |
| 34 | 700604942801868            | 08/05/2015 | M | 01 | 353870 | 11/05/2017 | 03.02.05.002-7 | 5  | M545 | 01 | 23,35 | Sem Erros |
|    | PEDRO DA COSTA             |            |   |    |        |            |                |    |      |    |       |           |
| 35 | 700600428557065            | 11/06/1976 | F | 01 | 353870 | 02/05/2017 | 03.02.05.002-7 | 5  | M418 | 01 | 23,35 | Sem Erros |
|    | MARIA APDA PEREIRA         |            |   |    |        |            |                |    |      |    |       |           |
| 36 | 703605001766234            | 04/11/2014 | F | 01 | 353870 | 19/04/2017 | 03.02.05.002-7 | 5  | G809 | 01 | 23,35 | Sem Erros |
|    | SOPHIA F BARBOSA           |            |   |    |        |            |                |    |      |    |       |           |
| 37 | 702108730375894            | 16/01/1959 | F | 01 | 353870 | 26/04/2017 | 03.02.05.002-7 | 5  | M700 | 01 | 23,35 | Sem Erros |
|    | JULIMAR LIMA BALDESIM      |            |   |    |        |            |                |    |      |    |       |           |
| 38 | 702406532299623            | 01/11/1972 | F | 01 | 353870 | 30/05/2017 | 03.02.05.002-7 | 10 | M750 | 01 | 46,70 | Sem Erros |
|    | MARIA DE FATIMA LOMBO      |            |   |    |        |            |                |    |      |    |       |           |

TOTAL DO CNES : 3.879,80

Assunto **Produção de Junho2017**  
 De SAC Piracicaba <uac.saude@piracicaba.sp.gov.br>  
 Para VIVIANE DE SOUZA DUCATTI <vsducatti@unimep.br>  
 Data 2017-07-27 16:27  
 Prioridade Normal



68F94C7C-F051-46F1-BFF6-13ABBB0EC2F9 4,000000 Letter Letter\tiger\_butterfly.imf Borboletas Animais Borboleta tigre  
 SU1CTDEsNDYsgUmBSZnBOMWJNJ00TTiBjYVNiZk4hU0wODiZTYWVJDAwMIEsNJE4xUmBSYfJgSxJTUJMMiwwLCxJTUJMMYwwLCw= repeat #fffff X-ASN,X-ASH,X-AN,X-AP,X-AD ;

Boa Tarde!  
 Em anexo relatório da produção.  
 Abraços.

| SAC Piracicaba - Banco de Dados do SIA - JUNHO 2017 - Sistema de Informações |                 |                      |
|--|-----------------|----------------------|
| Quantd Aprovada  | Valor Aprovado  | segundo Procedimento |
| Procedimento - UNIMEP  |                 |                      |
|  | Quantd Aprovada | Valor Aprovado       |
| 030204002 ATENDIMENTO FISIOTERAPEUTICO EM PACIENTE COM TRANSTORNO RESP       | 45              | 210,15               |
| 030204005 ATENDIMENTO FISIOTERAPEUTICO NAS DISFUNCOES VASCULARES PERIF       | 45              | 210,15               |
| 030205002 ATENDIMENTO FISIOTERAPEUTICO NAS ALTERACOES MOTORAS                | 510             | 2.381,70             |
| 030206001 ATENDIMENTO FISIOTERAPEUTICO EM PACIENTES COM DISTURBIOS NEU       | 50              | 233,50               |
| <b>TOTAL</b>   | <b>650</b>      | <b>3.035,50</b>      |

MARCELINA  
 Chefe de Divisão de Faturamento  
 SAC - Serviço de Avaliação e Controle  
 Fone: 3437-7619 ou 3437-7605  
 E-mail: uac.saude@piracicaba.sp.gov.br  
 -----Mensagem original-----

*(O sistema p/ gerar o relatório - 31/07/17)  
 Jiu Jiu*

**De:** VIVIANE DE SOUZA DUCATTI  
**Data:** 21/07/2017 14:43:20  
**Para:** SAC Piracicaba  
**Assunto:** Re: Produção de Junho2017

Boa tarde tudo bem, foi bem de férias? abraços segue Produção Corrigida.

---  
 Viviane de Souza Ducatti  
 Fone: (019) 3422-2600 - (019) 3422-2500  
 Instituto Educacional Piracicabano da Igreja Metodista  
 Clínica de Fisioterapia

Em 2017-07-19 13:24, SAC Piracicaba escreveu:

68F94C7C-F051-46F1-BFF6-13ABBB0EC2F9 4,000000 Letter Letter\tiger\_butterfly.imf Borboletas Animais Borboleta tigre  
 SU1CTDEsNDYsgUmBSZnBOMWJNJ00TTiBjYVNiZk4hU0wODiZTYWVJDAwMIEsNJE4xUmBSYfJgSxJTUJMMiwwLCxJTUJMMYwwLCw= repeat #fffff X-ASN,X-ASH,X-AN,X-AP,X-AD ;

Boa Tarde!  
 Em anexo erro da produção.  
 Abraços.

CNES : 3081877 CLINICA DE FISIOTERAPIA UNIMEP DE P  
 TIPO COMPET. FL/SEQ PROCED. CBO CNS PROFISS. OCORRENCIA

BPAI 06/2017 001/13 0302060014 223605 980016285240952 PROCED NAO ADMITIDO PARA SERV.CLASS.

MARCELINA  
 Chefe de Divisão de Faturamento  
 SAC - Serviço de Avaliação e Controle  
 Fone: 3437-7619 ou 3437-7605  
 E-mail: uac.saude@piracicaba.sp.gov.br  
 -----Mensagem original-----

**De:** VIVIANE DE SOUZA DUCATTI  
**Data:** 03/07/2017 08:37:12  
**Para:** uac.saude@piracicaba.sp.gov.br uac.saude@piracicaba.sp.gov.br  
**Assunto:** Produção de Junho2017

Bom dia Marcelina tudo bem,

Segue Produção de Junho 2017. abraços

---  
 Viviane de Souza Ducatti  
 Fone: (019) 3422-2600 - (019) 3422-2500  
 Instituto Educacional Piracicabano da Igreja Metodista

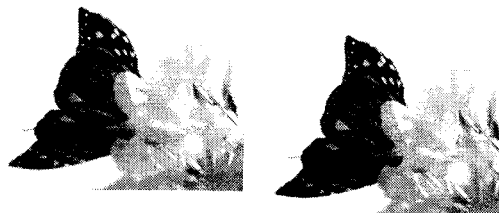

ORGAO RESPONSAVEL PELA INFORMACAO

NOME : Inst. Educacional Piracicabano

SIGLA : IEP

CGC/CPF: 54409461000141

*Prof. Izabel Baraldi*  
Fisioterapeuta  
CREFITO 3/5279-F  
Superintendente da Clínica de Fisioterapia

Carimbo e

Assinatura : \_\_\_\_\_

SECRETARIA DE SAUDE DESTINO DOS B.P.A.(s)

NOME : Sec. Municipal Saude Piracicba

ORGAO (M)UNICIPAL OU (E)STADUAL : M

Setor de

Recebimento : \_\_\_\_\_ Data : \_\_\_/\_\_\_/\_\_\_ Carimbo e Assinatura : \_\_\_\_\_

ARQUIVO DE BPA(s) GERADO

NOME : PAunimep.JUN

REGISTROS GRAVADOS : 000117

BPA(s) : 000002

CAMPO DE CONTROLE : 1259

(ENCAMINHAR ESTE RELATORIO JUNTAMENTE COM O ARQUIVO DE BPA(s) GERADO.)

CNBS : 3081877

CNS PROFISSIONAL 980016285240952 CBO : 223605

COMPETENCIA : 06/2017 FOLHA : 001

| SQ | CNS PACIENTE/NOME             | DT.NASC    | SEXO | RACA | MUNIC. | DT.ATEND.  | PROCEDIMENTO   | QTD. | CID. | CA. | PREVIA SITUACAO |
|----|-------------------------------|------------|------|------|--------|------------|----------------|------|------|-----|-----------------|
| 01 | 898002971072241               | 18/03/1949 | M    | 01   | 353870 | 25/05/2017 | 03.02.04.002-1 | 5    | J988 | 01  | 23,35 Sem Erros |
|    | MIGUEL ANGEL CALVO            |            |      |      |        |            |                |      |      |     |                 |
| 02 | 708402721431664               | 03/07/1972 | F    | 01   | 353870 | 16/05/2017 | 03.02.04.002-1 | 5    | J988 | 01  | 23,35 Sem Erros |
|    | REGINA VIANA ONOFRE           |            |      |      |        |            |                |      |      |     |                 |
| 03 | 704404310845510               | 09/04/2015 | M    | 01   | 353870 | 21/06/2017 | 03.02.04.002-1 | 5    | J988 | 01  | 23,35 Sem Erros |
|    | MIGUEL P DA COSTA             |            |      |      |        |            |                |      |      |     |                 |
| 04 | 700903919154998               | 05/09/1955 | F    | 01   | 353870 | 01/06/2017 | 03.02.04.002-1 | 5    | J960 | 01  | 23,35 Sem Erros |
|    | MARLI BLUMER                  |            |      |      |        |            |                |      |      |     |                 |
| 05 | 204041637200000               | 23/03/1954 | F    | 01   | 353870 | 01/06/2017 | 03.02.04.002-1 | 5    | J960 | 01  | 23,35 Sem Erros |
|    | ODETE S TOLEDO                |            |      |      |        |            |                |      |      |     |                 |
| 06 | 703007802036975               | 06/10/1950 | F    | 01   | 353870 | 30/05/2017 | 03.02.04.002-1 | 5    | J960 | 01  | 23,35 Sem Erros |
|    | MARILENE AUGUSTO              |            |      |      |        |            |                |      |      |     |                 |
| 07 | 898000034720318               | 20/05/1975 | M    | 01   | 353870 | 06/06/2017 | 03.02.04.002-1 | 5    | J988 | 01  | 23,35 Sem Erros |
|    | ALVARO S. S. FERREIRA JUNIOR  |            |      |      |        |            |                |      |      |     |                 |
| 08 | 898002933686564               | 27/03/2007 | M    | 01   | 353870 | 30/05/2017 | 03.02.04.002-1 | 5    | J988 | 01  | 23,35 Sem Erros |
|    | VICTOR GABRIEL E ALVES        |            |      |      |        |            |                |      |      |     |                 |
| 09 | 106873190880008               | 22/04/1948 | M    | 01   | 353870 | 06/04/2017 | 03.02.04.002-1 | 5    | J988 | 01  | 23,35 Sem Erros |
|    | OSWALDO M DE PAULA FILHO      |            |      |      |        |            |                |      |      |     |                 |
| 10 | 898001268588565               | 13/04/1969 | F    | 01   | 353870 | 29/05/2017 | 03.02.06.001-4 | 5    | G710 | 01  | 23,35 Sem Erros |
|    | VALDILENE VASCA               |            |      |      |        |            |                |      |      |     |                 |
| 11 | 898001268588557               | 01/04/1970 | F    | 01   | 353870 | 12/06/2017 | 03.02.06.001-4 | 5    | G710 | 01  | 23,35 Sem Erros |
|    | ALESSANDRA VASCA              |            |      |      |        |            |                |      |      |     |                 |
| 12 | 898050087880662               | 17/04/2008 | M    | 01   | 353870 | 15/03/2017 | 03.02.06.001-4 | 5    | G710 | 01  | 23,35 Sem Erros |
|    | ENRICO MARJIOTA               |            |      |      |        |            |                |      |      |     |                 |
| 13 | 709704073175590               | 23/08/2008 | M    | 01   | 353870 | 15/03/2017 | 03.02.06.001-4 | 5    | G710 | 01  | 23,35 Sem Erros |
|    | OZIAS MAINARDES NETO          |            |      |      |        |            |                |      |      |     |                 |
| 14 | 898000032594439               | 04/06/1932 | F    | 01   | 353870 | 19/06/2017 | 03.02.06.001-4 | 5    | G710 | 01  | 23,35 Sem Erros |
|    | MARIA GUIDOTTI RELVAS         |            |      |      |        |            |                |      |      |     |                 |
| 15 | 898002335620012               | 24/01/1964 | F    | 01   | 353870 | 21/06/2017 | 03.02.06.001-4 | 5    | G710 | 01  | 23,35 Sem Erros |
|    | MARIA DE LOURDES E DOS SANTOS |            |      |      |        |            |                |      |      |     |                 |
| 16 | 709609631049178               | 14/09/2015 | F    | 01   | 353870 | 21/06/2017 | 03.02.06.001-4 | 5    | G402 | 01  | 23,35 Sem Erros |
|    | LAIS VIEGA SILVA              |            |      |      |        |            |                |      |      |     |                 |
| 17 | 898000168848556               | 30/12/2003 | M    | 01   | 354400 | 12/06/2017 | 03.02.06.001-4 | 5    | G910 | 01  | 23,35 Sem Erros |
|    | ENZO SANJUAN F TRINDADE       |            |      |      |        |            |                |      |      |     |                 |
| 18 | 898001268588522               | 21/07/2004 | M    | 01   | 353870 | 05/06/2017 | 03.02.06.001-4 | 5    | G910 | 01  | 23,35 Sem Erros |
|    | NICOLAS B. GOMES              |            |      |      |        |            |                |      |      |     |                 |
| 19 | 801434187155258               | 13/02/2003 | F    | 01   | 353870 | 22/11/2016 | 03.02.06.001-4 | 5    | G710 | 01  | 23,35 Sem Erros |
|    | LAYSA FRANCO V. CRUZ          |            |      |      |        |            |                |      |      |     |                 |
| 20 | 898001268568424               | 29/03/1999 | M    | 01   | 353870 | 21/06/2017 | 03.02.05.002-7 | 10   | G800 | 01  | 46,70 Sem Erros |
|    | EVERTON F. ANTUNES            |            |      |      |        |            |                |      |      |     |                 |
| 21 | 898000034722663               | 21/02/2004 | M    | 01   | 353870 | 21/06/2017 | 03.02.05.002-7 | 10   | G809 | 01  | 46,70 Sem Erros |
|    | MATHEUS F. ANTUNES            |            |      |      |        |            |                |      |      |     |                 |
| 22 | 898000034752732               | 07/03/2005 | M    | 01   | 353870 | 21/06/2017 | 03.02.05.002-7 | 10   | G800 | 01  | 46,70 Sem Erros |
|    | SAYMON D. MACEDO              |            |      |      |        |            |                |      |      |     |                 |
| 23 | 700007101305509               | 26/05/1939 | F    | 01   | 353870 | 22/06/2017 | 03.02.05.002-7 | 10   | M545 | 01  | 46,70 Sem Erros |
|    | JANETE M B SANSAO             |            |      |      |        |            |                |      |      |     |                 |
| 24 | 706208549732666               | 20/02/1942 | M    | 01   | 353870 | 23/05/2017 | 03.02.05.002-7 | 10   | M545 | 01  | 46,70 Sem Erros |
|    | ANGELO MARJOTA                |            |      |      |        |            |                |      |      |     |                 |
| 25 | 700608906611667               | 07/04/1967 | M    | 01   | 353870 | 08/05/2017 | 03.02.05.002-7 | 10   | M545 | 01  | 46,70 Sem Erros |
|    | JOSE GUILHERME ANDRADE        |            |      |      |        |            |                |      |      |     |                 |
| 26 | 898002313103996               | 01/08/2008 | M    | 01   | 353870 | 06/06/2016 | 03.02.05.002-7 | 10   | M411 | 01  | 46,70 Sem Erros |
|    | RAFAEL ROCHA                  |            |      |      |        |            |                |      |      |     |                 |
| 27 | 898002908310785               | 20/07/2010 | F    | 01   | 353870 | 19/06/2017 | 03.02.05.002-7 | 5    | G809 | 01  | 23,35 Sem Erros |
|    | MARCELLA F ANASTACIO          |            |      |      |        |            |                |      |      |     |                 |
| 28 | 703404739463100               | 19/05/1946 | F    | 01   | 353870 | 20/06/2017 | 03.02.05.002-7 | 5    | M543 | 01  | 23,35 Sem Erros |
|    | MARIA CLARA PEREIRA           |            |      |      |        |            |                |      |      |     |                 |
| 29 | 898000023113911               | 30/03/2004 | F    | 01   | 352390 | 11/04/2017 | 03.02.05.002-7 | 5    | G800 | 01  | 23,35 Sem Erros |
|    | KARINE PASSOS CORREIA         |            |      |      |        |            |                |      |      |     |                 |
| 30 | 705402414345499               | 15/09/1960 | F    | 01   | 353870 | 11/04/2017 | 03.02.05.002-7 | 5    | M545 | 01  | 23,35 Sem Erros |
|    | VARA L P VIVIANI              |            |      |      |        |            |                |      |      |     |                 |
| 31 | 898050085292488               | 19/12/2004 | M    | 01   | 353870 | 06/06/2017 | 03.02.05.002-7 | 5    | G800 | 01  | 23,35 Sem Erros |
|    | RAFAEL V N MONTEIRO           |            |      |      |        |            |                |      |      |     |                 |
| 32 | 703606082329132               | 22/12/1988 | M    | 01   | 353870 | 29/05/2017 | 03.02.05.002-7 | 5    | G824 | 01  | 23,35 Sem Erros |
|    | DENIS R LOURENO               |            |      |      |        |            |                |      |      |     |                 |
| 33 | 709008815574814               | 07/07/1952 | F    | 01   | 353870 | 02/06/2017 | 03.02.05.002-7 | 5    | G20  | 01  | 23,35 Sem Erros |
|    | SUELI MARIA M PAES            |            |      |      |        |            |                |      |      |     |                 |
| 34 | 707606275098194               | 20/01/1952 | F    | 01   | 353870 | 22/05/2017 | 03.02.05.002-7 | 5    | M542 | 01  | 23,35 Sem Erros |
|    | MARIA A SILVA                 |            |      |      |        |            |                |      |      |     |                 |
| 35 | 898001249577960               | 10/12/1941 | F    | 01   | 353870 | 01/06/2017 | 03.02.05.002-7 | 5    | M545 | 01  | 23,35 Sem Erros |
|    | JULIA MILANEZ                 |            |      |      |        |            |                |      |      |     |                 |
| 36 | 898000034631552               | 14/07/1953 | M    | 01   | 353870 | 12/06/2017 | 03.02.05.002-7 | 5    | G820 | 01  | 23,35 Sem Erros |

CLAUDIO STENICO

|     |                            |            |   |    |        |            |                |    |         |       |           |
|-----|----------------------------|------------|---|----|--------|------------|----------------|----|---------|-------|-----------|
| 37. | 700008480098400            | 15/02/1954 | M | 01 | 353870 | 29/05/2017 | 03.02.05.002-7 | 5  | G20 01  | 23,35 | Sem Erros |
|     | MARIO PEREIRA DA SILVA     |            |   |    |        |            |                |    |         |       |           |
| 38  | 898002952904407            | 15/02/2006 | F | 01 | 353870 | 12/06/2017 | 03.02.05.002-7 | 5  | M419 01 | 23,35 | Sem Erros |
|     | MARCELA ALVES PATELA       |            |   |    |        |            |                |    |         |       |           |
| 39  | 898001268551394            | 07/12/1959 | F | 01 | 353870 | 07/06/2017 | 03.02.05.002-7 | 5  | G820 01 | 23,35 | Sem Erros |
|     | MARIA AP. DE PAULA GALVAO  |            |   |    |        |            |                |    |         |       |           |
| 40  | 700802993561186            | 04/07/1956 | M | 01 | 353870 | 22/05/2017 | 03.02.05.002-7 | 5  | G20 01  | 23,35 | Sem Erros |
|     | LUIS MADALENO FRANCO       |            |   |    |        |            |                |    |         |       |           |
| 41  | 898000032679957            | 28/01/1973 | F | 01 | 353870 | 08/05/2017 | 03.02.05.002-7 | 5  | G810 01 | 23,35 | Sem Erros |
|     | MARCELO APARECIDO MOLINA   |            |   |    |        |            |                |    |         |       |           |
| 42  | 898000181467595            | 30/07/1954 | M | 01 | 353870 | 01/06/2017 | 03.02.05.002-7 | 5  | M797 01 | 23,35 | Sem Erros |
|     | NEUSA KIMIE HORIBE         |            |   |    |        |            |                |    |         |       |           |
| 43  | 898000032597608            | 13/08/1966 | F | 01 | 353870 | 21/06/2017 | 03.02.05.002-7 | 5  | M198 01 | 23,35 | Sem Erros |
|     | JOSEFA P. SANTOS           |            |   |    |        |            |                |    |         |       |           |
| 44  | 700007771776102            | 08/02/1960 | F | 01 | 353870 | 06/06/2017 | 03.02.05.002-7 | 5  | M797 01 | 23,35 | Sem Erros |
|     | MARLETE FATIMA RODRIGUES   |            |   |    |        |            |                |    |         |       |           |
| 45  | 703008808560375            | 13/01/2006 | M | 01 | 353870 | 06/06/2017 | 03.02.05.002-7 | 5  | M238 01 | 23,35 | Sem Erros |
|     | QUEMUEL W A OLIVEIRA       |            |   |    |        |            |                |    |         |       |           |
| 46  | 706809207133225            | 16/05/1973 | M | 01 | 353870 | 06/06/2017 | 03.02.05.002-7 | 5  | M222 01 | 23,35 | Sem Erros |
|     | MARCELO PASCOAL LOPES      |            |   |    |        |            |                |    |         |       |           |
| 47  | 702908580085775            | 19/04/1958 | F | 01 | 353870 | 05/06/2017 | 03.02.05.002-7 | 5  | M45 01  | 23,35 | Sem Erros |
|     | MERCES DE MELLO            |            |   |    |        |            |                |    |         |       |           |
| 48  | 898002955556922            | 19/02/2011 | F | 01 | 353870 | 31/05/2017 | 03.02.05.002-7 | 5  | G809 01 | 23,35 | Sem Erros |
|     | BRENDA DOS SANTOS OLIVEIRA |            |   |    |        |            |                |    |         |       |           |
| 49  | 700408960796647            | 14/02/1961 | F | 01 | 353870 | 05/06/2017 | 03.02.05.002-7 | 5  | M545 01 | 23,35 | Sem Erros |
|     | MARIA AP O ZILIO           |            |   |    |        |            |                |    |         |       |           |
| 50  | 704202725663186            | 04/04/1952 | M | 01 | 353870 | 01/06/2017 | 03.02.05.002-7 | 5  | M540 01 | 23,35 | Sem Erros |
|     | LUIZ C SANTOS              |            |   |    |        |            |                |    |         |       |           |
| 51  | 702805699243163            | 09/12/1951 | M | 01 | 353870 | 31/05/2017 | 03.02.05.002-7 | 10 | G800 01 | 46,70 | Sem Erros |
|     | ROSA MARIA F SCALCI        |            |   |    |        |            |                |    |         |       |           |
| 52  | 700501756219257            | 11/10/1988 | M | 01 | 353870 | 23/05/2017 | 03.02.05.002-7 | 5  | M755 01 | 23,35 | Sem Erros |
|     | LUCIANO T GONALVES         |            |   |    |        |            |                |    |         |       |           |
| 53  | 700008241725706            | 10/02/1953 | F | 01 | 353870 | 01/06/2017 | 03.02.05.002-7 | 5  | M755 01 | 23,35 | Sem Erros |
|     | NILVA CAMPASI AUGUSTO      |            |   |    |        |            |                |    |         |       |           |
| 54  | 7096066613183973           | 21/04/1964 | F | 01 | 353870 | 30/05/2017 | 03.02.05.002-7 | 5  | M797 01 | 23,35 | Sem Erros |
|     | MARIA DE J S ANTOS FROIS   |            |   |    |        |            |                |    |         |       |           |
| 55  | 700604942801868            | 08/05/2015 | M | 01 | 353870 | 01/06/2017 | 03.02.05.002-7 | 5  | M797 01 | 23,35 | Sem Erros |
|     | PEDRO DA COSTA             |            |   |    |        |            |                |    |         |       |           |
| 56  | 702404580328725            | 08/10/1979 | F | 01 | 353870 | 02/06/2017 | 03.02.05.002-7 | 5  | M542 01 | 23,35 | Sem Erros |
|     | MARIA IVANI S SILVA        |            |   |    |        |            |                |    |         |       |           |
| 57  | 106873190880008            | 22/04/1948 | M | 01 | 353870 | 05/06/2017 | 03.02.05.002-7 | 5  | G800 01 | 23,35 | Sem Erros |
|     | OSWALDO M DE PAULA FILHO   |            |   |    |        |            |                |    |         |       |           |
| 58  | 898000455226085            | 11/10/2006 | M | 01 | 353870 | 31/05/2017 | 03.02.05.002-7 | 5  | G800 01 | 23,35 | Sem Erros |
|     | MANOEL JOSE NASCIMENTO     |            |   |    |        |            |                |    |         |       |           |
| 59  | 702809668319862            | 25/04/1996 | F | 01 | 353870 | 02/06/2017 | 03.02.05.002-7 | 5  | M545 01 | 23,35 | Sem Erros |
|     | ISABELA E SANTOS           |            |   |    |        |            |                |    |         |       |           |
| 60  | 898002982707278            | 23/02/2010 | F | 01 | 353870 | 05/06/2017 | 03.02.05.002-7 | 5  | G809 01 | 23,35 | Sem Erros |
|     | PEDRO HENRIQUE S BARROS    |            |   |    |        |            |                |    |         |       |           |
| 61  | 898004022170621            | 27/03/2013 | M | 01 | 353870 | 02/06/2017 | 03.02.05.002-7 | 5  | G809 01 | 23,35 | Sem Erros |
|     | DANIEL COSTA SACHI         |            |   |    |        |            |                |    |         |       |           |
| 62  | 702108730375894            | 16/01/1959 | F | 01 | 353870 | 31/05/2017 | 03.02.05.002-7 | 5  | M700 01 | 23,35 | Sem Erros |
|     | JULIMAR LIMA BALDESIM      |            |   |    |        |            |                |    |         |       |           |
| 63  | 898002990036484            | 03/02/1968 | F | 01 | 353870 | 12/05/2017 | 03.02.05.002-7 | 5  | G800 01 | 23,35 | Sem Erros |
|     | CLOVIS G SILVA JUNIOR      |            |   |    |        |            |                |    |         |       |           |
| 64  | 705204424945778            | 03/01/1982 | M | 01 | 353870 | 31/05/2017 | 03.02.05.002-7 | 5  | G820 01 | 23,35 | Sem Erros |
|     | ADANO RODRIGO MINETTO      |            |   |    |        |            |                |    |         |       |           |
| 65  | 705602457561310            | 31/12/1971 | M | 01 | 353870 | 12/05/2017 | 03.02.05.002-7 | 5  | G819 01 | 23,35 | Sem Erros |
|     | ANDRE FLORENCIO SILVA      |            |   |    |        |            |                |    |         |       |           |
| 66  | 898000034882679            | 05/09/1942 | M | 01 | 353870 | 31/05/2017 | 03.02.05.002-7 | 5  | M470 01 | 23,35 | Sem Erros |
|     | IVALDO J RAMOS             |            |   |    |        |            |                |    |         |       |           |
| 67  | 898000032554569            | 08/02/1952 | M | 01 | 353870 | 20/03/2017 | 03.02.05.002-7 | 5  | G20 01  | 23,35 | Sem Erros |
|     | MANOEL F. CRUZ             |            |   |    |        |            |                |    |         |       |           |
| 68  | 707304067830970            | 03/11/1996 | M | 01 | 353870 | 26/05/2017 | 03.02.05.002-7 | 5  | G822 01 | 23,35 | Sem Erros |
|     | BRENO SANTOS RIBEIRO       |            |   |    |        |            |                |    |         |       |           |
| 69  | 701001862855695            | 22/05/1955 | M | 01 | 353870 | 30/05/2017 | 03.02.05.002-7 | 5  | G800 01 | 23,35 | Sem Erros |
|     | JAILTON M SILVA            |            |   |    |        |            |                |    |         |       |           |
| 70  | 700507709806155            | 12/11/1991 | M | 01 | 353870 | 30/05/2017 | 03.02.05.002-7 | 5  | G540 01 | 23,35 | Sem Erros |
|     | WILIAM PEREIRA SANTOS      |            |   |    |        |            |                |    |         |       |           |
| 71  | 210200184470003            | 20/01/1990 | F | 01 | 353870 | 25/05/2017 | 03.02.05.002-7 | 5  | M222 01 | 23,35 | Sem Erros |
|     | GABRIELA F DA SILVA        |            |   |    |        |            |                |    |         |       |           |
| 72  | 704703786243639            | 06/09/2015 | F | 01 | 353870 | 29/05/2017 | 03.02.05.002-7 | 5  | G809 01 | 23,35 | Sem Erros |
|     | MARIANA SANTOS PILON       |            |   |    |        |            |                |    |         |       |           |
| 73  | 898002371376002            | 27/09/1975 | F | 01 | 353870 | 05/06/2017 | 03.02.05.002-7 | 5  | M171 01 | 23,35 | Sem Erros |
|     | MARIA ISABEL O LIMA        |            |   |    |        |            |                |    |         |       |           |
| 74  | 702507382028336            | 31/01/1969 | F | 01 | 353870 | 26/06/2017 | 03.02.05.002-7 | 10 | G820 01 | 46,70 | Sem Erros |
|     | ROBINSON LUIS DA SILVA     |            |   |    |        |            |                |    |         |       |           |
| 75  | 705005602401550            | 01/08/1967 | F | 01 | 353870 | 23/05/2017 | 03.02.05.002-7 | 5  | M799 01 | 23,35 | Sem Erros |
|     | HELENICE                   |            |   |    |        |            |                |    |         |       |           |



|    |                             |            |   |    |        |            |                |    |         |       |           |
|----|-----------------------------|------------|---|----|--------|------------|----------------|----|---------|-------|-----------|
| 76 | 700107976446111             | 12/11/2016 | F | 01 | 353870 | 31/05/2017 | 03.02.05.002-7 | 5  | G809 01 | 23,35 | Sem Erros |
|    | PEDRO H B NUMES             |            |   |    |        |            |                |    |         |       |           |
| 77 | 708901759304710             | 30/12/1948 | F | 01 | 353870 | 08/05/2017 | 03.02.05.002-7 | 5  | G20 01  | 23,35 | Sem Erros |
|    | FRANCISCO LOPES OLIVEIRA    |            |   |    |        |            |                |    |         |       |           |
| 78 | 708007881742623             | 21/07/1952 | F | 01 | 353870 | 22/05/2017 | 03.02.05.002-7 | 5  | G122 01 | 23,35 | Sem Erros |
|    | MARIA NILCEIA A GIL         |            |   |    |        |            |                |    |         |       |           |
| 79 | 700000435947804             | 13/06/1975 | F | 01 | 353870 | 29/05/2017 | 03.02.05.002-7 | 5  | M255 01 | 23,35 | Sem Erros |
|    | DANIELA AP TONIN            |            |   |    |        |            |                |    |         |       |           |
| 80 | 898003720820493             | 01/09/2010 | F | 01 | 353870 | 17/05/2017 | 03.02.05.002-7 | 5  | G540 01 | 23,35 | Sem Erros |
|    | ANA BEATRIS C VIANA         |            |   |    |        |            |                |    |         |       |           |
| 81 | 898003911736977             | 18/11/1990 | F | 01 | 353870 | 23/05/2017 | 03.02.05.002-7 | 10 | G540 01 | 46,70 | Sem Erros |
|    | SILVIO C S LOURENO          |            |   |    |        |            |                |    |         |       |           |
| 82 | 898002102274723             | 21/11/1955 | M | 01 | 353870 | 25/05/2017 | 03.02.05.002-7 | 5  | M255 01 | 23,35 | Sem Erros |
|    | HELENIS ANTONIO CRUZ        |            |   |    |        |            |                |    |         |       |           |
| 83 | 898003711751077             | 20/10/2008 | M | 01 | 353870 | 25/05/2017 | 03.02.05.002-7 | 10 | M670 01 | 46,70 | Sem Erros |
|    | MATEUS COSTA                |            |   |    |        |            |                |    |         |       |           |
| 84 | 898002399071613             | 21/12/2010 | M | 01 | 353870 | 25/05/2017 | 03.02.05.002-7 | 5  | G809 01 | 23,35 | Sem Erros |
|    | MARCOS LEITE A NTONIO FILHO |            |   |    |        |            |                |    |         |       |           |
| 85 | 708403228951363             | 05/08/1938 | M | 01 | 353870 | 25/05/2017 | 03.02.05.002-7 | 5  | M519 01 | 23,35 | Sem Erros |
|    | JOSE F DOS SANTOS           |            |   |    |        |            |                |    |         |       |           |
| 86 | 898002963524376             | 23/08/2011 | F | 01 | 353870 | 23/05/2017 | 03.02.05.002-7 | 5  | G809 01 | 23,35 | Sem Erros |
|    | ALICIA L B SILVA            |            |   |    |        |            |                |    |         |       |           |
| 87 | 701801259772875             | 04/06/1997 | F | 01 | 353870 | 20/06/2017 | 03.02.05.002-7 | 10 | G122 01 | 46,70 | Sem Erros |
|    | DOMINIQUE S SILVA           |            |   |    |        |            |                |    |         |       |           |
| 88 | 898002301108009             | 26/09/1953 | F | 01 | 353870 | 12/06/2017 | 03.02.05.002-7 | 5  | G800 01 | 23,35 | Sem Erros |
|    | SUELI GUIOMAR M DOS SANTOS  |            |   |    |        |            |                |    |         |       |           |
| 89 | 104180579120005             | 18/12/1946 | M | 01 | 353870 | 19/06/2017 | 03.02.05.002-7 | 5  | G20 01  | 23,35 | Sem Erros |
|    | JOSE BENEDITO PIRES         |            |   |    |        |            |                |    |         |       |           |
| 90 | 700402443122043             | 16/10/2000 | F | 01 | 353870 | 21/06/2017 | 03.02.05.002-7 | 5  | M238 01 | 23,35 | Sem Erros |
|    | PAULA MACHADO SILVA         |            |   |    |        |            |                |    |         |       |           |
| 91 | 203217278800000             | 26/02/2008 | F | 01 | 353870 | 19/06/2017 | 03.02.05.002-7 | 5  | G809 01 | 23,35 | Sem Erros |
|    | BEATRIZ SPADAO              |            |   |    |        |            |                |    |         |       |           |
| 92 | 700305935333432             | 21/11/2009 | F | 01 | 353870 | 21/06/2017 | 03.02.05.002-7 | 5  | G809 01 | 23,35 | Sem Erros |
|    | ISABELLY L ALVES            |            |   |    |        |            |                |    |         |       |           |
| 93 | 700001905360007             | 22/09/1958 | F | 01 | 353870 | 23/06/2017 | 03.02.05.002-7 | 5  | G800 01 | 23,35 | Sem Erros |
|    | ODETE DE FATIMA COLPAS      |            |   |    |        |            |                |    |         |       |           |
| 94 | 898001268589022             | 09/05/1959 | M | 01 | 353870 | 26/05/2017 | 03.02.05.002-7 | 5  | G820 01 | 23,35 | Sem Erros |
|    | JOSE VLADEMIR BIANCHINI     |            |   |    |        |            |                |    |         |       |           |
| 95 | 898001257097379             | 27/11/2006 | F | 01 | 353870 | 08/06/2017 | 03.02.05.002-7 | 5  | G809 01 | 23,35 | Sem Erros |
|    | VITORIA MENDES MOREIRA      |            |   |    |        |            |                |    |         |       |           |
| 96 | 898002995562443             | 08/01/1987 | F | 01 | 353870 | 08/06/2017 | 03.02.05.002-7 | 5  | G803 01 | 23,35 | Sem Erros |
|    | DAMARIS FERNANDA O SILVA    |            |   |    |        |            |                |    |         |       |           |
| 97 | 700808471713389             | 17/09/1960 | F | 01 | 353870 | 08/06/2017 | 03.02.05.002-7 | 5  | M797 01 | 23,35 | Sem Erros |
|    | CLEIDE T SANTOS             |            |   |    |        |            |                |    |         |       |           |
| 98 | 165974302990018             | 13/09/1989 | F | 01 | 353870 | 09/06/2017 | 03.02.05.002-7 | 5  | G823 01 | 23,35 | Sem Erros |
|    | ROBINALVA SOARES GOMES      |            |   |    |        |            |                |    |         |       |           |
| 99 | 704507367504811             | 28/11/1941 | F | 01 | 353870 | 16/05/2017 | 03.02.05.002-7 | 5  | M545 01 | 23,35 | Sem Erros |
|    | JURANI G DA SILVA           |            |   |    |        |            |                |    |         |       |           |

COMPETENCIA : 06/2017 FOLHA : 002

|    |                         |            |   |    |        |            |                |    |         |       |           |
|----|-------------------------|------------|---|----|--------|------------|----------------|----|---------|-------|-----------|
| 01 | 704100108252872         | 17/10/1963 | F | 01 | 353870 | 23/06/2017 | 03.02.05.002-7 | 5  | G20 01  | 23,35 | Sem Erros |
|    | ROSE M M BATISTA        |            |   |    |        |            |                |    |         |       |           |
| 02 | 702807104477962         | 12/06/1974 | F | 01 | 353870 | 20/06/2017 | 03.02.05.002-7 | 5  | M321 01 | 23,35 | Sem Erros |
|    | ROSANA A BATISTA        |            |   |    |        |            |                |    |         |       |           |
| 03 | 206126886790006         | 08/04/1991 | M | 01 | 353870 | 08/06/2017 | 03.02.05.002-7 | 5  | G710 01 | 23,35 | Sem Erros |
|    | ADVALDO DE SOUZA LUCAS  |            |   |    |        |            |                |    |         |       |           |
| 04 | 898001125582369         | 30/05/2009 | M | 01 | 353870 | 30/05/2017 | 03.02.05.002-7 | 5  | G800 01 | 23,35 | Sem Erros |
|    | ALEX T PASSARINHO       |            |   |    |        |            |                |    |         |       |           |
| 05 | 704205235997889         | 06/06/1978 | F | 01 | 353870 | 18/04/2017 | 03.02.05.002-7 | 5  | M797 01 | 23,35 | Sem Erros |
|    | CAMILA A ROSADA         |            |   |    |        |            |                |    |         |       |           |
| 06 | 898050087880662         | 17/04/2008 | M | 01 | 353870 | 06/06/2017 | 03.02.05.002-7 | 5  | G710 01 | 23,35 | Sem Erros |
|    | ENRICO MARJIOTA         |            |   |    |        |            |                |    |         |       |           |
| 07 | 700206929600922         | 20/08/1989 | M | 01 | 353870 | 22/06/2017 | 03.02.05.002-7 | 5  | M171 01 | 23,35 | Sem Erros |
|    | MARCELO DENIS ANSELMO   |            |   |    |        |            |                |    |         |       |           |
| 08 | 898000034762533         | 04/04/2003 | M | 01 | 353870 | 01/06/2017 | 03.02.05.002-7 | 5  | M222 01 | 23,35 | Sem Erros |
|    | RICARDO G BASTOS        |            |   |    |        |            |                |    |         |       |           |
| 09 | 898001268564852         | 21/08/1998 | F | 01 | 353870 | 22/06/2017 | 03.02.05.002-7 | 5  | G710 01 | 23,35 | Sem Erros |
|    | MALENA FERREIRA STENICO |            |   |    |        |            |                |    |         |       |           |
| 10 | 707402052946274         | 17/12/2015 | F | 01 | 353870 | 23/05/2017 | 03.02.05.002-7 | 5  | G809 01 | 23,35 | Sem Erros |
|    | THEO ROBERTO            |            |   |    |        |            |                |    |         |       |           |
| 11 | 700509918039159         | 15/12/1979 | F | 01 | 353870 | 21/06/2017 | 03.02.04.005-6 | 10 | I972 01 | 46,70 | Sem Erros |
|    | MARGARETE C WENCESLAU   |            |   |    |        |            |                |    |         |       |           |
| 12 | 701108313965780         | 04/10/1963 | F | 01 | 353870 | 05/06/2017 | 03.02.04.005-6 | 10 | I972 01 | 46,70 | Sem Erros |
|    | ROSELI AP PRADO         |            |   |    |        |            |                |    |         |       |           |
| 13 | 700202984096625         | 11/02/1942 | F | 01 | 353870 | 05/06/2017 | 03.02.04.005-6 | 5  | I972 01 | 23,35 | Sem Erros |
|    | THELMA TOFFOLI SILVA    |            |   |    |        |            |                |    |         |       |           |
| 14 | 898000032657929         | 18/05/1950 | F | 01 | 353870 | 12/06/2017 | 03.02.04.005-6 | 5  | I972 01 | 23,35 | Sem Erros |
|    | JOSEFA M GONALVES       |            |   |    |        |            |                |    |         |       |           |

FORMALIZACAO ----- Valores sujeitos a criticas/alteração pelo gestor -

RESP.UNIDADE : RESP.GESTOR MUNICIPAL : RESP.GESTOR ESTADUAL :

Carimbo : Carimbo : Carimbo :

|    |                   |            |   |    |        |            |                |   |      |    |       |           |
|----|-------------------|------------|---|----|--------|------------|----------------|---|------|----|-------|-----------|
| 15 | 706703513731814   | 06/09/1982 | F | 01 | 353870 | 12/06/2017 | 03.02.04.005-6 | 5 | I890 | 01 | 23,35 | Sem Erros |
|    | GISELE A RIBEIRO  |            |   |    |        |            |                |   |      |    |       |           |
| 16 | 708407232421067   | 12/12/1934 | F | 01 | 353870 | 07/06/2017 | 03.02.04.005-6 | 5 | I899 | 01 | 23,35 | Sem Erros |
|    | AMELIA M LIMA     |            |   |    |        |            |                |   |      |    |       |           |
| 17 | 704005326486269   | 29/08/1996 | F | 01 | 353870 | 19/06/2017 | 03.02.04.005-6 | 5 | I890 | 01 | 23,35 | Sem Erros |
|    | GISELI S PINHEIRO |            |   |    |        |            |                |   |      |    |       |           |

TOTAL DO CNES : 3.035,50

# **Convênio nº 235/14**

## **Anexo II**

- 3. Relação dos alunos estagiários supervisionados por profissionais do Setor de Fisioterapia**

**Instituto Educacional Piracicabano da Igreja Metodista  
UNIMEP**

**Convênio nº 235/2014**

**Prestação de contas - exercício 2017**

**Relação de alunos estagiários**

| <b>Nome</b>                            | <b>Registro Acadêmico</b> |
|--|---------------------------|
| 1 - Ana Beatriz Chiconelo de Arruda    | 13.1662-9                 |
| 2 - Ana Carolina Lopes                 | 13.0297-5                 |
| 3 - Ana Maria Rodrigues                | 13.4818-4                 |
| 4 - Bárbara Anti Longo                 | 13.3924-1                 |
| 5 - Bruna Teixeira de Barros           | 10.0102-3                 |
| 6 - Carla Longato Cardoso              | 13.4575-0                 |
| 7 - Carolina Raquel Ismael Azzi        | 13.1673-6                 |
| 8 - Caroline Caetano de Oliveira       | 13.0099-5                 |
| 9 - Caroline Guilherme Pinto           | 13.2878-0                 |
| 10 - Caroline Razera Ferreira          | 13.0423-7                 |
| 11 - Daise Frassetto Binatto           | 12.3200-8                 |
| 12 - Daril Orlando Geraldini Muniz     | 13.3889-6                 |
| 13 - Dilsa Carla Lopes Fernandes       | 12.2793-3                 |
| 14 - Eliana Mondini                    | 13.0588-7                 |
| 15 - Eunice Rodrigues Delgado da Silva | 12.4113-2                 |
| 16 - Fernanda Meneghini da Silva Leite | 13.2700-6                 |
| 17 - Flávia Andreozzi Do Amaral        | 13.2858-2                 |
| 18 - Gabriela Padovani                 | 15.9157-7                 |
| 19 - Gláucia Prata Araújo              | 13.6741-6                 |
| 20 - Isabela de Lima Jorge             | 12.2550-7                 |

| <b>Nome</b>                              | <b>Registro Acadêmico</b> |
|--|---------------------------|
| 21 - Isabela Vitalis Strippoli           | 13.0500-2                 |
| 22 - Juliete Agostini Lemos              | 12.1524-3                 |
| 23 - Larissa Antunes                     | 13.6740-8                 |
| 24 - Larissa Trevisan Saglietti          | 13.2666-9                 |
| 25 - Leticia Pinheiro Boin               | 13.1360-0                 |
| 26 - Livia Broggio                       | 11.0788-7                 |
| 27 - Luana de Lima Rodrigues             | 13.1702-3                 |
| 28 - Luana Fernanda Godoy                | 13.6748-1                 |
| 29 - Lucas Felipe Piveta                 | 13.1196-8                 |
| 30 - Marília Antedomenico C. de Moraes   | 09.0920-0                 |
| 31 - Marília Suzigan Krepischi           | 13.0069-8                 |
| 32 - Patricia Cassieri                   | 13.0689-3                 |
| 33 - Patricia Ortega Limongi             | 13.2653-7                 |
| 34 - Priscila Pereira da Silva           | 13.4817-6                 |
| 35 - Raphael Aparecido Geraldini Pedroso | 13.2671-9                 |
| 36 - Raphaela Pompeo Christofolletti     | 13.2264-3                 |
| 37 - Tatiane Polisel Correa              | 10.3845-4                 |
| 38 - Vanessa Araújo Silva                | 13.6749-9                 |
| 39 - Willian Aredes                      | 13.6751-5                 |
| 40 - Xaniele Aparecida Ferraz            | 13.6428-0                 |

**Relação de supervisores do estágio**

| <b>Nome</b>                         | <b>CREFITO</b> |
|-------------------------------------|----------------|
| 1 - Izabel Baraldi                  | 3/5279-F       |
| 2 - Patricia Angeli da Silva Pigati | 3/22805-F      |
| 3 - Marcial Zaneli de Souza         | 3/9410-F       |
| 4 - Daniela Garbellini              | 3/24974-F      |
| 5 - Carlos Alberto Fornasari        | 3/5072-F       |
| 6 - Katia de Souza Pereira          | 3/12499-F      |
| 7 - Paulo Fernandes Pires           | 3/107242F      |
| 8 - Maria Silvia M. P. Campos       | 3/3400-F       |
| 9 - Silvia J. Matos Colombo         | 3/10293-F      |

# **Convênio nº 235/14**

## **Anexo III**

### **5. Relação dos profissionais que prestam o serviço**

**Instituto Educacional Piracicabano da Igreja Metodista  
UNIMEP**

**Convênio nº 235/2014**

**Prestação de contas - exercício 2017**

**Relação de profissionais da Clínica de Fisioterapia que prestam serviço junto ao convênio :**

| <b>Nome</b>                         | <b>CREFITO</b> | <b>Cargo</b>          | <b>horário de atendimento</b>  |
|-------------------------------------|----------------|-----------------------|--|
| 1 - Izabel Baraldi                  | 3/5279-F       | Supervisor de Estágio | Segunda - 07:30 às 09:30 hs e das 15:30 às 17:30 hs<br>Quarta - 07:30 às 08:30 hs e das 15:30 às 19:00 hs<br>Sexta - 07:30 às 12:00 hs e das 15:30 às 17:30 hs |
| 2 - Patricia Angeli da Silva Pigati | 3/22805-F      | Supervisor de Estágio | Terça - 08:00 às 09:00 hs e das 14:00 às 17:00 hs<br>Sexta - 09:00 às 12:00 hs e das 13:30 às 16:30 hs   |
| 3 - Marcial Zaneli de Souza         | 3/9410-F       | Supervisor de Estágio | Terça - 07:00 às 11:30 hs<br>Quinta - 07:00 às 10:00 hs  |
| 4 - Daniela Garbellini              | 3/24974-F      | Supervisor de Estágio | Segunda - 09:30 às 12:30 hs e 13:30 às 15:30 hs<br>Quarta - 08:30 às 11:30 hs e 13:30 às 15:30 hs<br>Sexta - 13:30 às 15:30 hs                                 |
| 5 - Carlos Alberto Fornasari        | 3/5072-F       | Supervisor de Estágio | Quinta - 14:00 às 17:00 hs<br>Sexta - 11:00 às 13:00 hs  |
| 6 - Katia de Souza Pereira          | 3/12499-F      | Supervisor de Estágio | Terça - 07:30 às 10:30 hs e 14:30 às 17:30 hs<br>Quinta - 08:30 às 10:30 hs e 15:30 às 17:30 hs  |
| 7 - Paulo Fernandes Pires           | 3/107242F      | Supervisor de Estágio | Segunda - 13:30 às 17:30 hs<br>Quarta - 13:30 às 17:00 hs  |
| 8 - Maria Silvia M. P. Campos       | 3/3400-F       | Supervisor de Estágio | Segunda - 10:30 às 12:30 hs e 13:30 às 15:30 hs<br>Quarta - 10:30 às 12:30 hs e 13:30 às 15:30 hs  |
| 9 - Silvia J. Matos Colombo         | 3/10293-F      | Supervisor de Estágio | Segunda - 11:00 às 13:00 hs<br>Terça - 14:00 às 16:00 hs<br>Quinta - 10:00 às 13:00 hs<br>Sexta - 13:00 às 16:00 hs  |

# **Convênio nº 235/14**

## **Anexo IV**

### **6. Certidões IEP/Unimep**